ΠΕΡΙΕΧΟΜΕΝΑ

ΠΡΟΣΚΛΗΣΗ ΤΑΚΤΙΚΗΣ ΓΕΝΙΚΗΣ ΣΥΝΕΛΕΥΣΗΣ.....	2
ΕΚΘΕΣΗ ΔΙΟΙΚΗΤΙΚΟΥ ΣΥΜΒΟΥΛΙΟΥ	3
ΣΗΜΕΙΩΜΑ ΓΕΝΙΚΟΥ ΔΙΕΥΘΥΝΤΗ	10
ΙΣΟΛΟΓΙΣΜΟΣ	14
ΠΡΟΣΑΡΤΗΜΑ ΤΟΥ ΙΣΟΛΟΓΙΣΜΟΥ ΤΗΣ 31/12/2009	16
ΚΟΙΝΩΝΙΚΟ ΠΡΟΦΙΛ ΤΗΣ ΣΥΝΕΤΑΙΡΙΣΤΙΚΗΣ ΤΡΑΠΕΖΑΣ ΛΕΣΒΟΥ - ΛΗΜΝΟΥ ΓΙΑ ΤΟ ΕΤΟΣ 2009	25
ΟΡΓΑΝΑ ΔΙΟΙΚΗΣΗΣ - ΠΡΟΣΩΠΙΚΟ	27

ΠΡΟΣΚΛΗΣΗ ΤΑΚΤΙΚΗΣ ΓΕΝΙΚΗΣ ΣΥΝΕΛΕΥΣΗΣ

Καλούνται τα μέλη της Συνεταιριστικής Τράπεζας Λέσβου Λήμνου ΣΥΝ.ΠΕ. να λάβουν μέρος στην Τακτική Γενική Συνέλευση που θα πραγματοποιηθεί στη Μυτιλήνη, την Κυριακή 13-06-2010 στις 9:00 π.μ. στην αίθουσα του Επιμελητηρίου Λέσβου με τα κάτωθι θέματα:

- Θέμα 1° : Έγκριση εγγραφής και διαγραφής μελών.
- Θέμα 2° : Υποβολή - Ανάγνωση εκθέσεων πεπραγμένων Διοικητικού Συμβουλίου και Ορκωτών Ελεγκτών.
- Θέμα 3° : Έγκριση Ισολογισμού και αποτελεσμάτων χρήσης 2009 (01/01/2009 έως 31/12/2009).
- Θέμα 4° : Απαλλαγή από κάθε ευθύνη των μελών του Διοικητικού Συμβουλίου και του Ορκωτού Ελεγκτή.
- Θέμα 5° : Στόχοι - Προϋπολογισμός 2010.
- Θέμα 6° : Ορισμός Ορκωτού Ελεγκτή για τη χρήση 2010.
- Θέμα 7° : Ανακοινώσεις - Ενημερώσεις - Διάφορα Λοιπά Θέματα.

Σε περίπτωση μη απαρτίας η Γενική Συνέλευση θα επαναληφθεί (1η Επαναληπτική) χωρίς άλλη πρόσκληση στον ίδιο τόπο με τα ίδια θέματα την **ΚΥΡΙΑΚΗ 20 ΙΟΥΝΙΟΥ 2010, ώρα 9:00 π.μ.** Εάν και πάλι δεν υπάρξει απαρτία αυτή θα επαναληφθεί οριστικά (2η Επαναληπτική) την **ΚΥΡΙΑΚΗ 27 ΙΟΥΝΙΟΥ 2010, ώρα 9:00 π.μ.** στον ίδιο τόπο και με τα ίδια θέματα.

Για το Δ.Σ
Ο Πρόεδρος



ΣΤΥΛΙΑΝΟΣ ΑΛΜΠΑΝΗΣ

ΕΚΘΕΣΗ ΔΙΟΙΚΗΤΙΚΟΥ ΣΥΜΒΟΥΛΙΟΥ

Κυρίες και Κύριοι Συνέταιροι,

Στις 31 Δεκεμβρίου 2009, έκλεισε ο δεύτερος χρόνος Διοίκησης του σημερινού Διοικητικού Συμβουλίου που προήλθε από τις εκλογές του Μαΐου 2008. Το έτος 2009, ήταν χρόνος δύσκολος για την ελληνική οικονομία. Τα προβληματικά δάνεια, σύμφωνα με έγκυρες πηγές, στο τέλος του έτους είχαν ξεπεράσει το ποσό των 20 δις € ενώ η χώρα μας είχε βρεθεί στο επίκεντρο των διεθνών χρηματοπιστωτικών αγορών που επέφεραν τα γνωστά γεγονότα που ζούμε καθημερινά. Μπροστά σε αυτή τη μεγάλη κρίση της ελληνικής οικονομίας εμείς, η “δική μας Τράπεζα”, στάθηκε πολύ καλά.

Οι ΚΑΤΑΘΕΣΕΙΣ αυξήθηκαν κατά 15,44% σε σχέση με το έτος 2008 καθώς ανήλθαν στο ποσό των 74.866,40 χιλ. € έναντι του ποσού των 64.851,10 χιλ. €. Στηρίξαμε τον μικροκαταθέτη - μέλος μας, προσφέροντας μεγαλύτερη απόδοση στις οικονομίες του. Αξίζει να σημειωθεί ότι κατά τη διάρκεια του έτους υποκαταστήσαμε τις μεγάλης αξίας καταθέσεις με καταθέσεις ταμειυτήριου. Τούτο είχε ως αποτέλεσμα αφ’ ενός μεν τη μείωση του κόστους της αγοράς χρήματος, αφ’ ετέρου δε τη στήριξη του μικροκαταθέτη μετόχου.

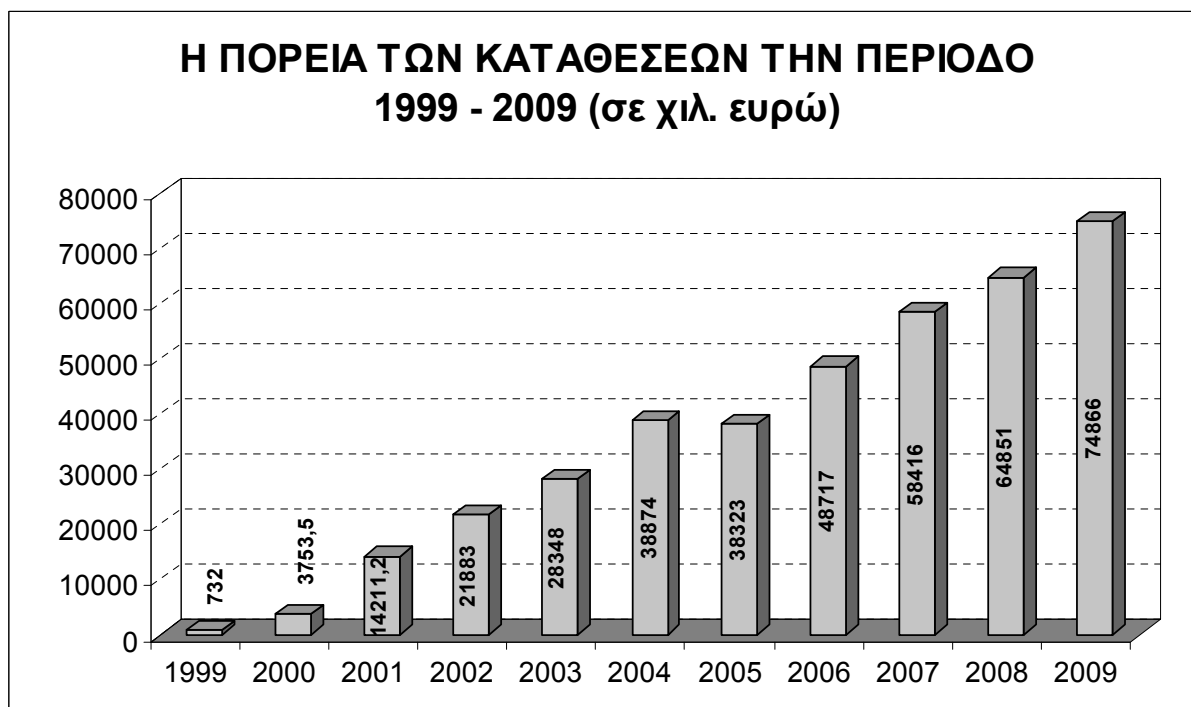

ΑΝΑΛΥΣΗ ΤΩΝ ΚΑΤΑΘΕΣΕΩΝ ΑΝΑ ΚΑΤΗΓΟΡΙΑ ΤΗΝ 31-12-2009

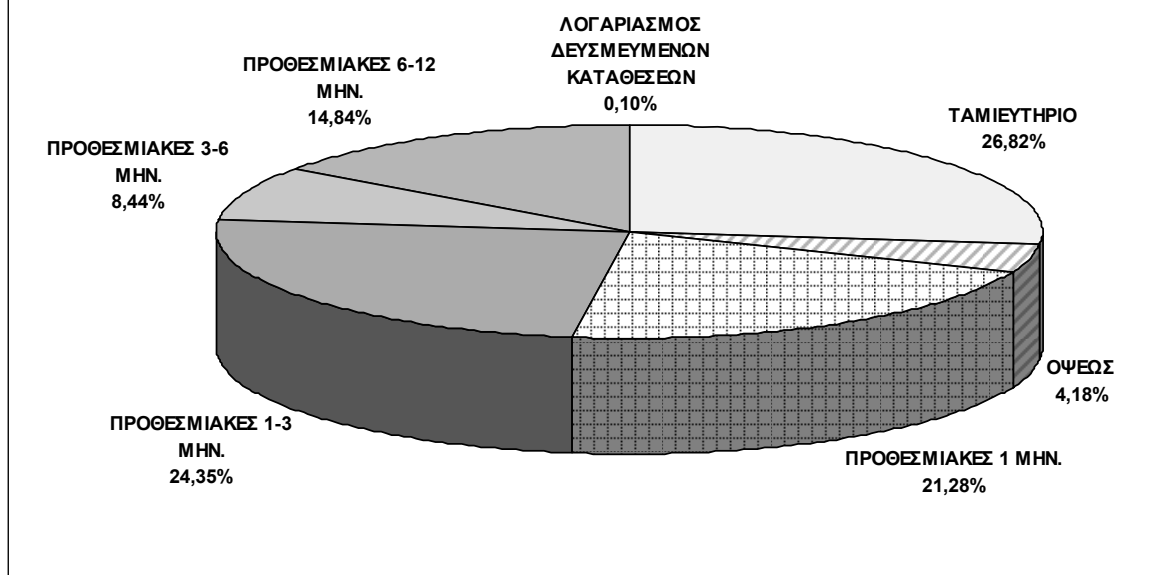

Τα ΔΑΝΕΙΑ αυξήθηκαν ομοίως κατά 4,52% σε σχέση με το έτος 2008 καθώς ανήλθαν στο ποσό των 63.623,50 χιλ. € έναντι του ποσού των 60.880,60 χιλ. €. Το μεγαλύτερο όγκο των χορηγήσεών μας, κατέχουν τα επιχειρηματικά δάνεια σε ποσοστό 89,46%, ενώ η λιανική τραπεζική (στεγαστικά, καταναλωτικά δάνεια) καταλαμβάνει μικρό ποσοστό της τάξης του 10,54%.

Η ΠΟΡΕΙΑ ΤΩΝ ΧΟΡΗΓΗΣΕΩΝ ΤΗΝ ΠΕΡΙΟΔΟ 1999 - 2009 (σε χιλ. ευρώ)

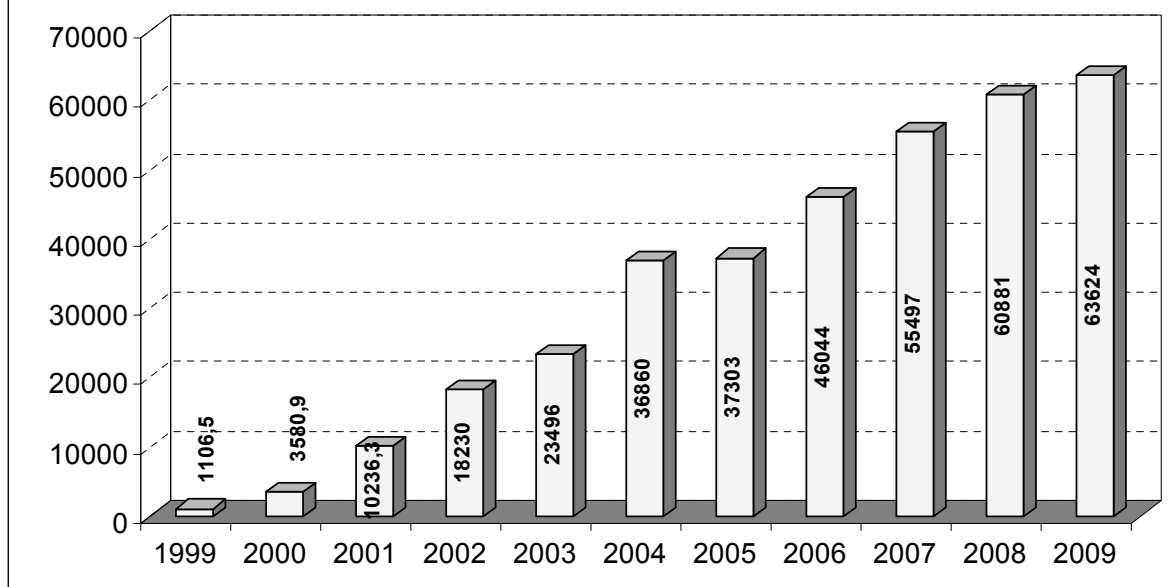

ΑΝΑΛΥΣΗ ΤΩΝ ΔΑΝΕΙΩΝ ΑΝΑ ΚΛΑΔΟ ΔΡΑΣΤΗΡΙΟΤΗΤΑΣ ΤΗΝ 31-12-2009

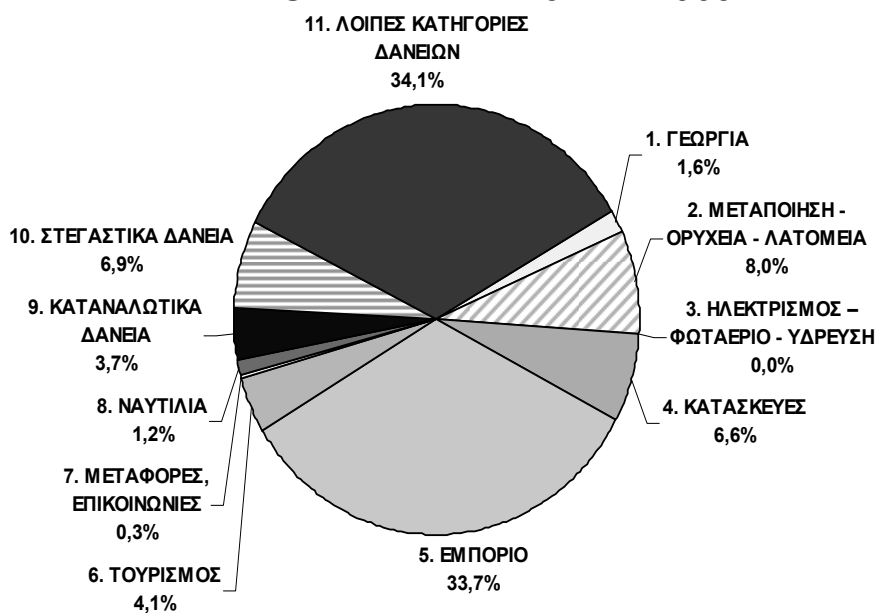

Οι εγγυητικές επιστολές που είχαν χορηγηθεί σε επιχειρήσεις του Νομού μας, ανέρχονται στο ποσό των 3.201 χιλ. € έναντι του ποσού των 3.887 χιλ. € του έτους 2008, δηλαδή έχουν παρουσιάσει μείωση κατά ποσοστό 17,65%, η οποία οφείλεται στην προσπάθεια που καταβάλλαμε για την επιστροφή ανίσχυρων Εγγυητικών Επιστολών.

Στηρίξαμε τις μικρομεσαίες επιχειρήσεις του τόπου μας μέσω αναπτυξιακών προγραμμάτων και βοήθησαμε την ομαλή χρηματοδότηση αυτών χρησιμοποιώντας ευέλικτες μορφές πιστοδοτήσεων. Για μια άλλη φορά η Τράπεζα μας διαδραμάτισε πρωταγωνιστικό ρόλο στο σύνολο της Περιφέρειας στην διαχείριση επενδυτικών προγραμμάτων διατηρώντας υψηλά ποσοστά άνω του 20% μεριδίου αγοράς.

Η προσπάθεια εξυγίανσης του χαρτοφυλακίου της Τράπεζας, συνεχίσθηκε και στη χρήση 2009, με την πραγματοποίηση προβλέσεων ποσού 1.000.000,00 € (ενός εκατομμυρίου) διαμορφώνοντας τη συνολική πρόβλεψη για επισφαλείς απαιτήσεις πελατών στο ποσό των 4.120.913,00 € στις 31/12/2009. Σημειώνουμε ότι κατά την διάρκεια του έτους 2009, πραγματοποιήθηκαν «Διαγραφές Επισφαλών Απαιτήσεων» ποσού 1.179.000,00 €. Θα πρέπει να τονισθεί ότι οι σχετικές διαγραφές δεν απεμπολίζουν σε καμία περίπτωση τα δικαιώματα της Τράπεζας ως νομικής οντότητας για την διεκδίκηση και είσπραξη των σχετικών οφειλών από τις απαιτήσεις αυτές είτε δικαστικά είτε εξώδικα. Αποκλειστικός σκοπός των διαγραφών είναι η λογιστική απεικόνιση των απαιτήσεων αυτών στην εύλογη αξία (fair market value) για λόγους εποπτικούς και μόνον.

Τα **ΙΔΙΑ ΚΕΦΑΛΑΙΑ** της Τράπεζάς μας, διαμορφώθηκαν στο τέλος του 2009 στο ποσό των 13.016,63 χιλ. € έναντι του ποσού των 11.524,01 χιλ. € του έτους 2008, δηλαδή παρουσίασαν αύξηση κατά 12,96%. Το Συνεταιριστικό Κεφάλαιο στο τέλος του 2009 αυξήθηκε στο ποσό των

8.508,91 χιλ. € έναντι του ποσού των 7.413,51 χιλ. € έτους 2008, δηλαδή παρουσίασε αύξηση κατά 1.095,4 χιλ. € ποσοστό 14,78%. Πρέπει να σημειώσουμε ότι στην αύξηση αυτή που μας επιβλήθηκε από την Τράπεζα της Ελλάδος, συμμετείχαν κατά το ποσό των 925.000,00 € οι Συνεταιριστικές Τράπεζες της χώρας μας στα πλαίσια των αρχών της αλληλεγγύης και αλληλοβοήθειας του συνεταιριστικού κινήματος, καθόσον η αγορά της περιοχής μας δεν ήταν σε θέση να την καλύψει λόγω της οικονομικής κρίσης.

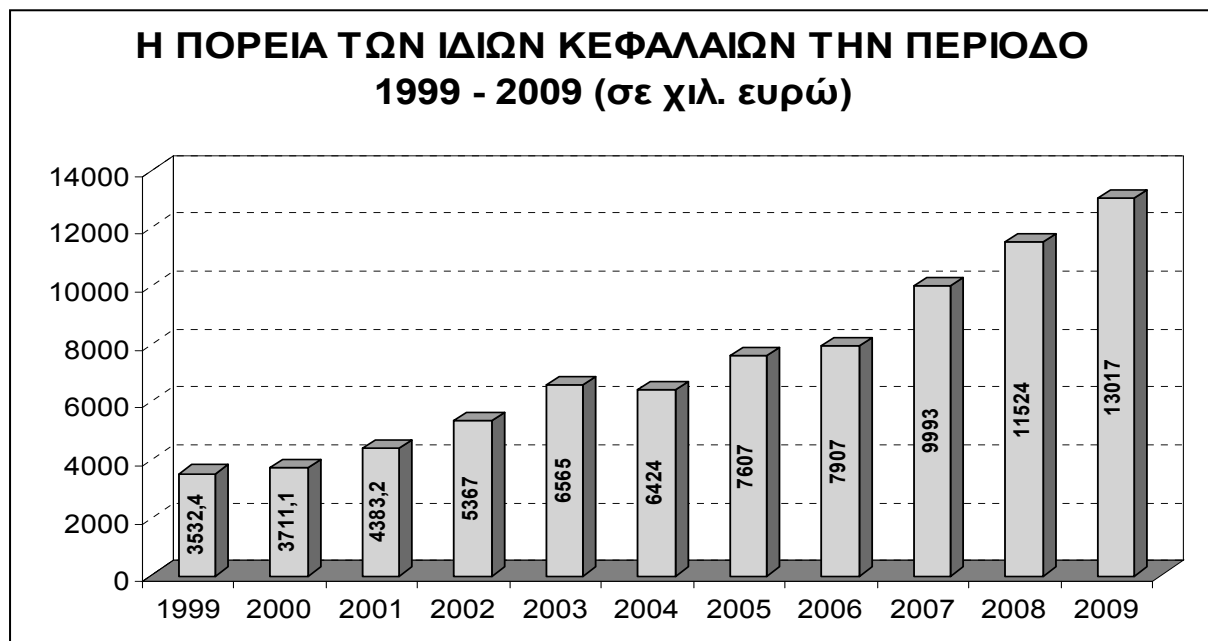

Οι εγγραφές κατά το 2009 ήταν 246 νέα ΜΕΛΗ ανεβάζοντας τον συνολικό αριθμό των μελών σε 5.990. Τα συνολικά ΜΕΡΙΔΙΑ που αγοράσθηκαν ήταν 16.834 και οι εξαγορές 1.907 μερίδια. Έτσι τα συνολικά μερίδια στις 31/12/2009 ήταν 115.970.

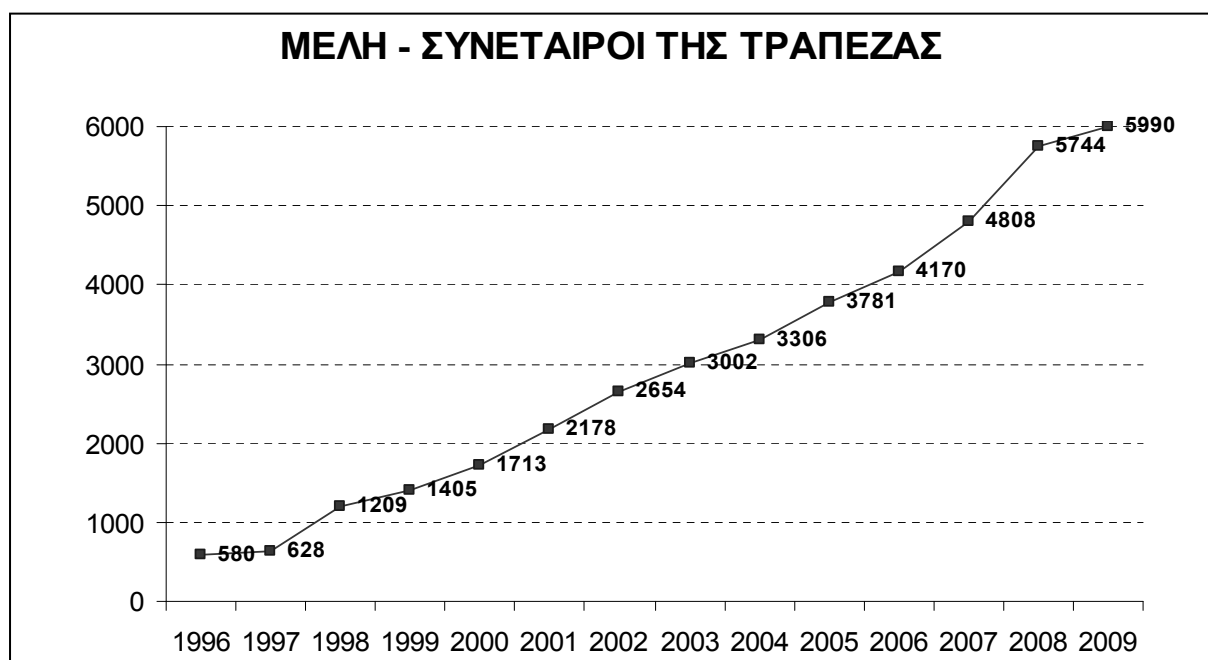

ΣΥΝΕΤΑΙΡΙΣΤΙΚΕΣ ΜΕΡΙΔΕΣ

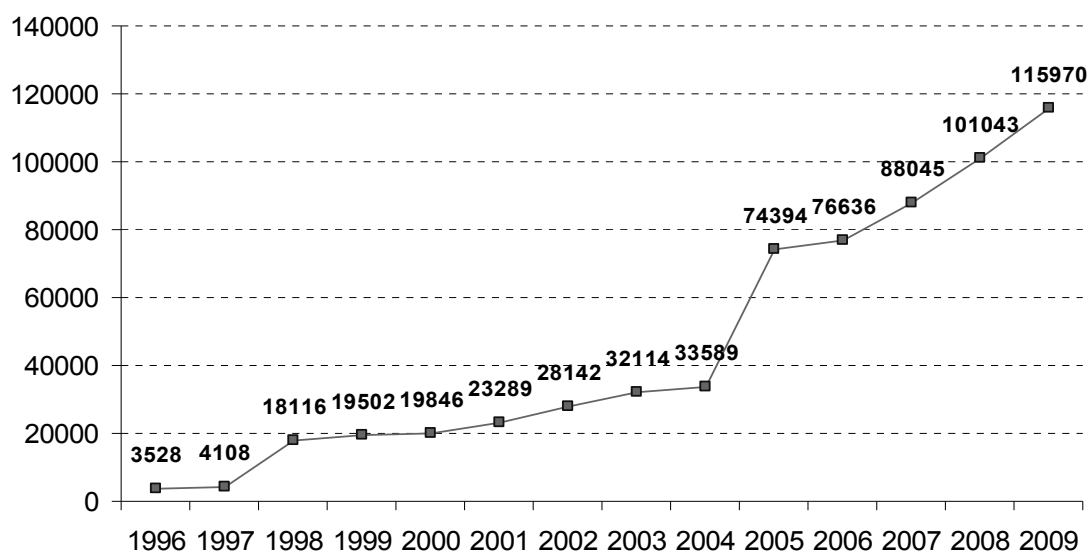

Το **ΠΡΟΣΩΠΙΚΟ** της Τράπεζας στις 31/12/2009, ανήλθε σε 36 υπαλλήλους και (4) τέσσερις εξωτερικούς συνεργάτες. Κατά τη διάρκεια του έτους στελεχώθηκαν με απαραίτητο προσωπικό το Τμήμα Μηχανογράφησης και η Υπηρεσία Εμπλοκών, τοποθετήθηκε Διευθυντής στο Κατάστημα Καλλονής και διοργανώθηκε η συσταθείσα από το 2008 Νομική Υπηρεσία της Τράπεζας μας. Ιδιαίτερη βαρύτητα δόθηκε στο Τμήμα Χρηματοδοτήσεων προκειμένου να πραγματοποιείται η εξυπηρέτηση και η παρακολούθηση των χορηγήσεων με καλύτερο τρόπο. Το προσωπικό, συνεχώς εκπαιδεύεται συμμετέχοντας σε σεμινάρια τραπεζικών θεμάτων.

ΑΝΑΛΥΣΗ ΕΣΟΔΩΝ - ΕΞΟΔΩΝ

ΕΣΟΔΑ: Το σύνολο των Εσόδων της Τράπεζας διαμορφώθηκε το 2009 στα 6.952.974 € έναντι 5.914.549 € το 2008 δηλαδή αύξηση 17,55% η οποία κατανεμήθηκε ως εξής:

ΕΣΟΔΑ	2009	2008	ΜΕΤΑΒΟΛΗ %
Έσοδα από τόκους Χορηγήσεων	4.719.122	4.307.433	9,56
Έσοδα Καταθέσεων	719.244	723.474	-0,58
Έσοδα από τίτλους μεταβ. απόδοσης	119	10.879	-98,90
Έσοδα από τόκους Τραπ. Ομολόγων	25.000	25.068	0,27
Έσοδα από Προμήθειες	353.571	214.204	65,06
Έσοδα Παρεπόμενων Εργασιών	1.025.890	468.829	118,82
Έσοδα συναλλαγματικών διαφορών	9.694	24.521	-60,46
Έσοδα αποτίμησης χρεογράφων	25.102	1.326	1.793,06
Έκτακτα και Ανόργανα Έσοδα	75.232	138.815	-45,80
ΣΥΝΟΛΑ	6.952.974	5.914.549	17,55

ΕΞΟΔΑ: Το σύνολο των Εξόδων της Τράπεζας διαμορφώθηκε το 2009 στα 6.761.510 € έναντι 5.846.938 € το 2008, δηλαδή αύξηση 15,64% η οποία κατανεμήθηκε ως εξής:

ΕΞΟΔΑ	2009	2008	ΜΕΤΑΒΟΛΗ %
Έξοδα και Αμοιβές Προσωπικού	1.205.755	1.058.500	13,91
Αμοιβές και έξοδα Τρίτων	465.894	452.549	2,94
Παροχές Τρίτων	340.767	337.380	0,99
Φόροι Τέλη	56.541	74.148	-23,74
Διάφορα Έξοδα	258.656	295.113	-12,32
Τόκοι Καταθέσεων	2.859.791	2.599.642	10,00
Αποσβέσεις	332.849	325.609	-2,22
Προβλέψεις Επισφαλών απαιτήσεων & Αποζημιώσεων Προσωπικού	1.026.371	420.209	144,25
Διαφορά Αποτίμησης Χρεογράφων	0	167.798	
Διαφορά Αποτίμησης ΣΥΝ.Ε.Β.Α.	7.848	9.338	-15,95
Έκτακτα και Ανόργανα Έξοδα	207.038	106.652	94,12
ΣΥΝΟΛΑ	6.761.510	5.846.938	15,64

Στο πλαίσιο των προσπαθειών μας για τον περιορισμό των δαπανών λειτουργίας του δικτύου μας και δεδομένου ότι οι θυρίδες της Επάνω Σκάλας και του Μεσοτόπου παρόλο τις προσπάθειες μας δεν μπόρεσαν να αυξήσουν τα μεγέθη τους και να γίνουν κερδοφόρες αναγκαστήκαμε να προχωρήσουμε στη διακοπή των εργασιών τους. Τούτο εξ' άλλου επιβαλλόταν και λόγω του μεγάλου κόστους του εκσυγχρονισμού τους και της τήρησης των μέτρων ασφαλείας που επέβαλε η νέα Νομοθεσία.

ΚΕΡΔΗ ΧΡΗΣΕΩΣ (προ φόρων):

Τα συνολικά καθαρά κέρδη χρήσεως προ φόρων του 2009 ανήλθαν σε 191.464,11 € έναντι καθαρών κερδών της χρήσης 2008 ποσού 67.611,25 €, ποσοστό αύξησης 183,18%.

ΠΙΝΑΚΑΣ ΔΙΑΘΕΣΗΣ ΑΠΟΤΕΛΕΣΜΑΤΩΝ

Καθαρά Κέρδη χρήσεως προ Φόρου	191.464,11 €
Μείον:	
Φόρος εισοδήματος	39.425,97 €
Λοιποί μη ενσωματωμένοι στο λειτουργικό κόστος φόροι	4.153,76 €
Διαφορές φορολογικού ελέγχου προηγ. χρήσεων	<u>244,41 €</u>
Κέρδη προς Διάθεση	147.639,97 €

ΠΡΟΤΑΣΗ ΔΙΑΘΕΣΗΣ ΚΕΡΔΩΝ:

Το Διοικητικό Συμβούλιο, προτείνει προς την Γενική Συνέλευση τη διάθεση των κερδών ως εξής:

Τακτικό Αποθεματικό	14.800 €
Έκτακτο Αποθεματικό	7.400 €
Μερίσματα Πληρωτέα	115.972,66 €
Υπόλοιπο Κερδών εις νέο	<u>9.467,31 €</u>
ΣΥΝΟΛΟ	147.639,97 €

ΕΠΙΛΟΓΟΣ

Η επέκταση της Τράπεζας μας στο Νόμο της Χίου εξακολουθεί να παραμένει πρωταρχικός στόχος και βασική επιδίωξη του Διοικητικού Συμβούλιου. Η κίνηση αυτή θα είχε οπωσδήποτε υλοποιηθεί, εάν οι παρούσες οικονομικές συνθήκες δεν ήταν ανασταλτικός παράγοντας. Τα νέα οικονομικά δεδομένα μας επιβάλλουν διαρκή αύξηση του Συνεταιριστικού μας κεφαλαίου και μελετημένες κινήσεις στην ανάπτυξη και διεύρυνση του δικτύου μας.

Τελειώνοντας, θεωρούμε υποχρέωση να ευχαριστήσουμε όλα τα μέλη - πελάτες και τη Διεύθυνση καθώς και το Προσωπικό της Τράπεζάς μας που συνέβαλαν στην επίτευξη των στόχων του έτους 2009. Ευχαριστούμε τους δημοσιογράφους, τις εφημερίδες και τα Μέσα Μαζικής Ενημέρωσης του Νομού μας, για την βοήθειά τους.

Αισιοδοξώντας για την συνέχιση της ανοδικής πορείας της Τράπεζάς μας για το έτος 2010, παρακαλούμε για την έγκριση των οικονομικών καταστάσεων της χρήσης 2009.

Μυτιλήνη 07/06/2010
Για το Διοικητικό Συμβούλιο
Ο Πρόεδρος

Αλμπάνης Στυλιανός - Μιχαήλ

ΣΗΜΕΙΩΜΑ ΓΕΝΙΚΟΥ ΔΙΕΥΘΥΝΤΗ

Κυρίες και Κύριοι Συνεταιριστές

Στη σύντομη αναφορά μου στην περσινή Τακτική Γενική μας Συνέλευση (28 Ιουνίου 2009), είχα επισημάνει ότι, είχα υπηρετήσει την Συνεταιριστική Τράπεζα για το χρονικό διάστημα των τεσσάρων τελευταίων μηνών της χρήσης του 2008.

Σήμερα βρίσκομαι ξανά στο ίδιο βήμα, προκειμένου να σας ενημερώσω για το έργο των Υπηρεσιών της Τράπεζάς μας κατά την 14η Εταιρική της Χρήση.

Όλοι μας γνωρίζουμε ότι και το 2009 σηματοδεύτηκε από την διεθνή χρηματοοικονομική και πιστωτική κρίση.

Η παγκόσμια οικονομία διένυσε και διανύει την μεγαλύτερη κρίση από την δεκαετία του 1930 και η έξοδος από αυτή δεν είναι ούτε εύκολη ούτε γρήγορη αλλά ούτε και προβλέψιμη παρά τις μεγάλες παρεμβάσεις Εθνικών Φορέων και Αρχών. Το 2009, ήταν μια πολύ δύσκολη χρονιά για όλες τις Τράπεζες. Οι μεγάλες “αβεβαιότητες” που διακατείχαν τις επιχειρήσεις και τα νοικοκυριά είχαν ως αποτέλεσμα την περιορισμένη “ζήτηση πιστώσεων” άρα την επιβράδυνση της πιστωτικής επέκτασης και την αποθάρρυνση της ανάληψης δανειακών υποχρεώσεων.

Οι επιπτώσεις αυτής της κρίσης, είχαν αντίκτυπο και στους δείκτες «**ρευστότητας και φερεγγυότητας**» του Τραπεζικού Συστήματος αφού:

- Όσον αφορά την «**ρευστότητα**», παρατηρήθηκε αύξηση του κόστους δανεισμού των Πιστωτικών Ιδρυμάτων και
- Όσον αφορά την «**φερεγγυότητα**» καταγράφονται μειώσεις των εποπτικών ιδίων κεφαλαίων των Τραπεζών λόγω διαγραφών επισφαλών απαιτήσεων και αύξησης των προβλέψεων.
- Στο περιβάλλον αυτό, δραστηριοποιήθηκε και η δική μας Τράπεζα για 14^η χρονιά παρουσιάζοντας πολύ καλά αποτελέσματα - κατά την προσωπική μου άποψη - λαμβανομένων υπόψη των παραπάνω και των τεράστιων προβλημάτων του χαρτοφυλακίου των χρηματοδοτήσεών της.

Αγαπητοί Συνεταιριστές,

Βρίσκομαι εδώ προκειμένου να σας πω τα πράγματα όπως είναι, με το όνομά τους, και όχι να ωραιοποιήσω καμία κατάσταση.

Όπως ανέφερα και προηγουμένως, το **2009** υπήρξε μια καλή χρονιά για την δική μας Τράπεζα, τουλάχιστον από την άποψη των αποτελεσμάτων και συγκριτικά πάντοτε με τις αμέσως προηγούμενες χρήσεις. Τα Λειτουργικά κέρδη της Τράπεζας προ προβλέψεων και φόρων ανήλθαν στο ποσό των €1.323.270,24. Εξ αυτών, ποσό

€1.000.000,00 μεταφέρθηκε στις «Προβλέψεις Επισφαλών Δανείων» προηγούμενων χρήσεων και πληρώθηκε ως απόδοση Μερισμάτων το καθαρό ποσό των €115.972,00 το οποίο αντιστοιχεί σε €1,00 ανά Συνεταιριστική Μερίδα.

Έγιναν επίσης το 2009 «Διαγραφές Επισφαλών Απαιτήσεων» ποσού €1.179.000,00.

Τον χρόνο που πέρασε, η Τράπεζα διεύρυνε την γκάμα των προϊόντων της και ασχολήθηκε με μεγάλη επιτυχία στην διαχείριση Επενδυτικών και Αναπτυξιακών Προγραμμάτων, εξασφαλίζοντας μάλιστα για μια ακόμη χρονιά την πρώτη θέση στην Τραπεζική αγορά της Περιφέρειας Βορείου Αιγαίου.

Πέρα από την καθημερινή τραπεζική λειτουργία η οποία κατά το μεγαλύτερο πλέον μέρος της διέπεται από κανονισμούς και διαδικασίες, το βάρος δόθηκε και στον Οργανωτικό Τομέα ούτως ώστε η Τράπεζα να μπορεί να ανταποκριθεί τόσο στις νέες απαιτήσεις του ανταγωνισμού όσο και στις απαιτήσεις της Τράπεζας της Ελλάδος, της Βασιλείας II κ.λ.π.

Λειτουργήσαν, Επιτροπή Διαχείρισης Ενεργητικού - Παθητικού (ALCO), Υπηρεσία Διαχείρισης Καθυστερήσεων και Τμήμα Διαχείρισης Κινδύνων (RISK).

Εκπονήθηκαν από τον Γενικό Διευθυντή και τον Εσωτερικό Ελεγκτή οι «Κανονισμοί»:

- √ Χορήγησης Στεγαστικών Δανείων.
- √ Διαχείρισης Καθυστερήσεων και Εμπλοκών.
- √ Διαδικασιών Ελέγχου και Καταπολέμησης του Ξ.Χ και Χ.Τ.
- √ Διαχείρισης Κινδύνων.
- √ Σχεδίου Αντιμετώπισης Καταστάσεων Κρίσης Ρευστότητας και
- √ Συστήματος “Κλειστού Κυκλώματος Τηλεόρασης”.

Επίσης, δημιουργήθηκε Μηχανογραφημένο “Μητρώο Παγίων”.

Τέθηκε σε εφαρμογή το πρώτο εξάμηνο του 2009 το Νέο “Πρόγραμμα Μετοχολογίου” και

Αξιοποιήσαμε τις δυνατότητες του πλαισίου της Δράσης «Ενίσχυση Επιχειρήσεων για επενδύσεις στην ψηφιακή ασφάλεια e-security» και ολοκληρώσαμε σχετική επένδυση ύψους €25.000,00 λαμβάνοντας ως Δημόσια Επιχορήγηση το ποσό των €17.500,00 (70% του συνολικά επιχορηγούμενου προϋπολογισμού της επένδυσης.)

Τέλος σημαντικότερη υπήρξε η αύξηση του «Συνεταιριστικού μας Κεφαλαίου»

κατά το ποσό των €1.095.396 - ποσοστό **14,78%** και των Συνεταιριστικών Μεριδών κατά 217.013

Οι Βασικοί Στόχοι της Τράπεζας για το 2010 συνοψίζονται όπως παρακάτω:

1. **Αύξηση των Καταθέσεων και διατήρηση επαρκούς ρευστότητας.**
2. **Συνητή διαχείριση των αναλαμβανόμενων κινδύνων, μέσω συντηρητικής προσέγγισης όσον αφορά την έγκριση των δανείων και τον σχηματισμό προβλέψεων.**
3. **Περιορισμένη αλλά θετική εξέλιξη των δανειακών υπολοίπων, με συνεχή προσπάθεια βελτίωσης της ποιότητας του υπάρχοντος κακού χαρτοφυλακίου.**
4. **Εξασφάλιση των απαιτούμενων ελάχιστων δεικτών Κεφαλαιακής Επάρκειας μέσω μιας διαρκούς και επιβεβλημένης προσπάθειας «αύξησης του Συνεταιριστικού μας Κεφαλαίου».**
5. **Εκπαίδευση και Επιμόρφωση του Προσωπικού.**
6. **Περιορισμός των Εξόδων και «βελτίωση των πηγών κερδοφορίας».**
7. **Ανάπτυξη των εφαρμογών Sepa Credit Transfer [ΔΙΑΣ Credit, ΔΙΑΣ Pay και ΔΙΑΣ Transfer] και τέλος**
8. **Αναμένουμε την απόφαση της Δ.Ε.Π.Σ. της Τ.Ε. επί του υποβληθέντος “αιτήματός μας”, για την έναρξη λειτουργίας Μονάδας της Τράπεζάς μας και στη Χίο.**

Κυρίες και Κύριοι,

Μεταφέροντας και τις ευχαριστίες του Προσωπικού της Τράπεζάς μας για την γενικότερη συμπαράσταση και την εμπιστοσύνη που δείξατε στο έργο του, σας καλώ να συνεχίσετε με μεγαλύτερο ενθουσιασμό και συμπάθεια την στήριξη της Δικής μας Τράπεζας στη δύσκολη οικονομική κατάσταση που διανύουμε.

Σας ευχαριστώ πολύ.

Ιωάννης Κυρ. Αμπουλός
Γενικός Διευθυντής



ΠΙΝΑΚΑΣ
ΟΙΚΟΝΟΜΙΚΩΝ ΣΤΟΙΧΕΙΩΝ ΣΥΝΕΤΑΙΡΙΣΤΙΚΩΝ ΤΡΑΠΕΖΩΝ
ΜΕ ΒΑΣΗ ΣΤΟΙΧΕΙΑ ΙΣΟΛΟΓΙΣΜΟΥ ΕΤΟΥΣ 2009
(ποσά σε .000 €)

	ΣΥΝΕΤΑΙΡΙΣΤΙΚΕΣ ΤΡΑΠΕΖΕΣ													ΣΥΝΟΛΟ			
	ΑΧΑΪΚΗ	ΔΡΑΜΑΣ	Δ. ΜΑΚΕΔΟΝΙΑΣ	ΔΩΔΕΚΗΣΙΟΥ	ΕΒΡΟΥ	ΕΥΒΟΙΑΣ	ΗΠΕΙΡΟΥ	ΘΕΣΣΑΛΙΑΣ	ΚΑΡΔΙΤΣΑΣ	ΛΑΜΙΑΣ	ΛΕΣΒΟΥ	ΠΑΓΚΡΗΤΙΑ	ΠΕΛΟΠΟΝΗΣΟΥ		ΠΕΡΙΑΣ	ΣΕΡΡΩΝ	ΧΑΝΙΩΝ
Ενεργητικό	307.746	59.163	84.866	350.207	65.439	124.689	149.000	191.413	63.002	87.734	90.507	2.153.156	117.571	48.097	74.378	577.000	4.543.968
Χορηγήσεις	210.228	37.217	57.780	257.607	43.275	99.853	119.111	139.123	38.265	62.210	63.624	1.683.794	75.202	27.347	51.366	407.505	3.373.507
Καταθέσεις	240.629	47.317	66.685	304.690	51.517	105.438	134.361	159.235	44.069	66.749	74.866	1.644.750	92.785	36.838	56.608	482.061	3.610.596
Συνεταιριστικό Κεφάλαιο	15.131	5.214	11.879	23.452	6.312	7.809	11.607	9.031	8.007	15.282	8.509	70.591	11.019	5.906	14.645	34.881	259.273
Σύνολο ιδίων Κεφαλαίων	34.685	10.337	16.947	38.762	12.389	16.452	16.708	26.440	16.435	17.036	13.017	210.296	24.195	10.021	16.724	75.971	556.416
Προσωπικό	99	20	38	129	27	50	50	55	16	48	36	451	49	13	20	193	1.294
Κέρδη προ φόρων	2.353	369	138	2.029	634	730	1.908	2.873	1.844	233	1.191	27.366	761	715	674	3.084	46.902
Καταστήματα	12	3	5	19	5	10		8	1	6	9	62	11	1	2	24	183
Υποκαταστήματα	12	3	3	10	3	4	5	7	1	6	3	49	4	1	1	24	136
Θυρίδες			2	9	2	6		1			6	13	7		1		47
Έτη λειτουργίας	15	11	9	14	13	11	15½	11½	11½	15½	10	15½	11	11	5½	14	
Πλήθος Μελών	14.586	4.274	5.056	20.667	5.204	7.858	7.885	8.066	4.109	12.410	5.950	77.809	3.113	3.070	3.593	21.825	205.495

Πηγή: ΕΝΩΣΗ ΣΥΝΕΤΑΙΡΙΣΤΙΚΩΝ ΤΡΑΠΕΖΩΝ

ΣΥΝΕΤΑΙΡΙΣΤΙΚΗ ΤΡΑΠΕΖΑ ΛΕΣΒΟΥ-ΛΙΜΝΟΥ ΣΥΝ.Π.Ε
ΙΣΟΛΟΓΙΣΜΟΣ ΤΗΣ 31/12/2009
14η ΕΤΑΙΡΙΚΗ ΧΡΗΣΗ (1/1/2009 - 31/12/2009)

ΕΝΕΡΓΗΤΙΚΟ	ΧΡΗΣΗ 2009		ΧΡΗΣΗ 2008	
	ΠΟΣΑ ΣΕ ΕΥΡΩ	ΠΟΣΑ ΣΕ ΕΥΡΩ	ΠΟΣΑ ΣΕ ΕΥΡΩ	ΠΟΣΑ ΣΕ ΕΥΡΩ
1. ΤΑΜΕΙΟ & ΔΙΑΘΕΣΙΜΑ ΣΤΗΝ ΚΕΝΤΡΙΚΗ ΤΡΑΠΕΖΑ	3.865.631,89	2.973.395,43	2.973.395,43	2.000.000,00
3. ΑΠΑΙΤΗΣΕΙΣ ΚΑΤΑ ΠΙΣΤΩΤΙΚΩΝ ΙΔΡΥΜΑΤΩΝ	20.167.825,86	11.850.363,10	11.850.363,10	306.910,06
α Οφειλές				62.851.109,92
β Λοιπές απαιτήσεις	1.188.205,29	674.181,48	674.181,48	
4. ΑΠΑΙΤΗΣΕΙΣ ΚΑΤΑ ΠΕΛΑΤΩΝ	18.978.620,57	11.176.181,62	11.176.181,62	812.096,12
Μέσων: Προβλέψεις για επισφάλειες από χαρηγηθέντα δάνεια	63.623.516,97	60.880.671,08	60.880.671,08	306.910,06
5. ΟΜΟΛΟΓΙΕΣ ΚΑΙ ΤΙΤΛΟΙ ΣΤΑΘΕΡΗΣ ΑΠΟΔΟΣΗΣ	4.120.913,10	4.300.000,00	4.300.000,00	120.209,25
β Αμυνών εκδόσεων	500.000,00	500.000,00	500.000,00	
6. ΜΕΤΟΧΕΣ & ΑΛΛΟΙ ΤΙΤΛΟΙ ΜΕΤΑΒΛΗΤΗΣ ΑΠΟΔΟΣΗΣ	389.270,73	389.270,73	389.270,73	7.413.516,21
Μέσων: Προβλέψεις υποτίμησης	-233.110,04	-237.838,27	-237.838,27	
7. ΣΥΜΜΕΤΟΧΕΣ ΣΕ ΜΗ ΣΥΝΔΕΔΕΜΕΝΕΣ ΕΠΙΧΥΣΕΙΣ	1.139.091,40	86.200,00	86.200,00	1.309.710,46
8. ΣΥΜΜΕΤΟΧΕΣ ΣΕ ΣΥΝΔΕΔΕΜΕΝΕΣ ΕΠΙΧΥΣΕΙΣ	86.200,00	58.914,21	58.914,21	2.800.784,64
9. ΑΥΤΑ ΠΑΤΙΑ ΣΤΟΙΧΕΙΑ	-29.385,79	-21.537,00	-21.537,00	
γ Λοιπά άδεια πάγια στοιχεία	1.237.380,94	1.148.943,90	1.148.943,90	
Μέσων: Αποβλέψεις ύψους πάγιων στοιχείων	-857.310,94	-796.314,88	-796.314,88	
10. ΕΝΣΩΜΑΤΑ ΠΑΓΙΑ ΣΤΟΙΧΕΙΑ	2.206.992,65	2.208.992,65	2.208.992,65	272.885,97
α Γηπέδα - οικοπέδα	1.221.019,55	1.118.257,18	1.118.257,18	99.938,25
β Κτίρια - εγκαταστάσεις κτηρίων	-274.488,38	-186.836,72	-186.836,72	322.388,77
Μέσων: Αποσβέσεις κτηρίων	791.789,13	756.893,40	756.893,40	-245.152,45
γ Επιπλά ηλεκτρονικός και λοιπός εξοπλισμός	-574.996,54	-490.830,98	-490.830,98	1.281.250,94
Μέσων: Αποσβέσεις επίπλων & λοιπού εξοπλισμού	0,00	1.410,88	1.410,88	1.069.473,16
δ Λοιπά ενσώματα πάγια στοιχεία	0,00	-1.058,12	-1.058,12	0,00
Μέσων: Αποσβέσεις				
13. ΛΟΙΠΑ ΣΤΟΙΧΕΙΑ ΕΝΕΡΓΗΤΙΚΟΥ	649.224,32	671.320,66	671.320,66	
15. ΠΡΟΠΛΗΡΩΜΕΝΑ ΕΞΟΔΑ & ΕΣΟΔΑ ΕΙΣΠΡΑΚΤΕΑ	834.880,41	437.575,92	437.575,92	
ΣΥΝΟΛΟ ΕΝΕΡΓΗΤΙΚΟΥ	90.506.519,06	77.614.338,66	77.614.338,66	77.614.338,66
ΛΟΓΑΡΙΑΣΜΟΙ ΕΚΤΟΣ ΙΣΟΛΟΓΙΣΜΟΥ				
1. Ενσφηνώνες υποχρεώσεις				
β Από εγγραφές και υπέχλυτα υπέρ τρίτων στοιχείων Ενεργητικού	3.200.654,50	3.887.199,36	3.887.199,36	
3. Λοιποί λογαριασμοί τράπεζας				
α Δικαιούχοι αλλοτρίων περιουσιακών στοιχείων	20.897,01	20.667,01	20.667,01	
β Υποχρεώσεις από αμοιβαροφάρμακους συμβάσεις	120.707.715,59	94.214.199,32	94.214.199,32	
γ Πολυπληκτοί λογ/σμοί πληροφροσίων	171.944.621,26	133.685.062,66	133.685.062,66	
ΣΥΝΟΛΟ ΛΟΓΑΡΙΑΣΜΩΝ ΤΑΞΕΩΣ	295.873.785,36	231.807.128,27	231.807.128,27	

ΠΑΘΗΤΙΚΟ	ΧΡΗΣΗ 2009		ΧΡΗΣΗ 2008	
	ΠΟΣΑ ΣΕ ΕΥΡΩ	ΠΟΣΑ ΣΕ ΕΥΡΩ	ΠΟΣΑ ΣΕ ΕΥΡΩ	ΠΟΣΑ ΣΕ ΕΥΡΩ
1. ΥΠΟΧΡΕΩΣΕΙΣ ΠΡΟΣ ΠΙΣΤΩΤΙΚΑ ΙΔΡΥΜΑΤΑ	0,00	0,00	0,00	2.000.000,00
β Προβλέψεις και μετ'επισφάλιστρα				62.851.109,92
2. ΥΠΟΧΡΕΩΣΕΙΣ ΠΡΟΣ ΠΕΛΑΤΕΣ	71.685.446,37	74.866.440,21	74.866.440,21	57.880.653,31
α Καταθέσεις				
β Άλλες υποχρεώσεις	3.200.993,84	2.270.738,71	2.270.738,71	4.970.456,61
4. ΛΟΙΠΑ ΣΤΟΙΧΕΙΑ ΠΑΘΗΤΙΚΟΥ	206.506,60	146.206,62	146.206,62	120.209,25
5. ΠΡΟΕΙΣΠΡΑΓΜΕΝΑ ΕΣΟΔΑ & ΠΛΗΡΟΤ-ΕΣΟΔΑ	146.206,62	8.508.914,32	8.508.914,32	7.413.516,21
6. ΠΡΟΒΛΕΨΕΙΣ ΓΙΑ ΚΙΝΔΥΝΟΣ ΚΑΙ ΒΑΡΗ				
Προβλέψεις για συντάξεις προσωπικού				
9. ΣΥΝΕΤΑΙΡΙΣΤΙΚΟ ΚΕΦΑΛΑΙΟ	8.508.914,32	1.706.944,35	1.706.944,35	1.309.710,46
Καταβληθέντα (115.972,66 μερίδες των 73,37 ευρώ)				
10. ΔΙΑΦΟΡΑ ΑΠΟ ΤΗΝ ΕΚΔΟΣΗ ΜΕΡΙΔΙΩΝ ΥΠΕΡ ΤΟ ΑΡΙΘΜΟ	2.791.300,94	2.791.300,94	2.791.300,94	2.800.784,64
11. ΑΠΟΣΒΕΜΑΤΑ				
α Τακτικό αποβέματικό	287.685,97	272.885,97	272.885,97	
β Αποβέματικό καταστατικό	107.338,25	99.938,25	99.938,25	
γ Επιχορηγήσεις επενδύσεων	322.388,77	322.388,77	322.388,77	
Μέσων: Αποσβέσεις	-283.346,15	-245.152,45	-245.152,45	
δ Απορρόλητο αποβέματικό κέρδων από πώληση και επαναμίσθωση ακινήτου	1.281.250,94	1.281.250,94	1.281.250,94	
ε Λοιπά αποβέματικά	1.075.983,16	1.069.473,16	1.069.473,16	
13. ΑΠΟΤΕΛΕΣΜΑΤΑ ΕΙΣ ΝΕΟΝ	9.467,31	9.467,31	9.467,31	0,00
Υπόλοιπο κερδών χρήσεων εις νέο				
ΣΥΝΟΛΟ ΠΑΘΗΤΙΚΟΥ	90.506.519,06	77.614.338,66	77.614.338,66	77.614.338,66

ΠΙΝΑΚΑΣ ΔΙΑΘΕΣΗΣ ΑΠΟΤΕΛΕΣΜΑΤΩΝ

ΚΑΤΑΣΤΑΣΗ ΛΟΓΑΡΙΑΣΜΟΥ ΑΠΟΤΕΛΕΣΜΑΤΩΝ ΧΡΗΣΕΩΣ	ΧΡΗΣΗ 2009		ΧΡΗΣΗ 2008	
	ΠΟΣΑ ΣΕ ΕΥΡΩ	ΠΟΣΑ ΣΕ ΕΥΡΩ	ΠΟΣΑ ΣΕ ΕΥΡΩ	ΠΟΣΑ ΣΕ ΕΥΡΩ
31η Δεκεμβρίου 2009 (1η Ιανουαρίου 2009 - 31η Δεκεμβρίου 2009)				
1. Τόκοι και εξουσιοδοημένα έσοδα	25.068,49	191.464,11	191.464,11	67.611,25
- Τόκοι τίτλων σταθερής αποδόσεως	5.030.905,54	-39.425,97	-39.425,97	0,00
- Λοιποί τόκοι & εξουσιοδοημένα έσοδα	5.055.974,03	152.038,14	152.038,14	67.611,25
Μέσων:				
2. Τόκοι και εξουσιοδοημένα έσοδα	2.594.730,33	2.461.243,70	2.461.243,70	3.885,76
3. Έσοδα από τίτλους				
α Έσοδα από μετοχές & άλλους τίτλους μεταβλητής αποδόσεως	119,24	10.879,38	10.879,38	
4. Έσοδα προμήθειών	353.570,68	214.204,66	214.204,66	
Μέσων:				
5. Έξοδα προμήθειών	350.917,10	6.577,17	207.627,49	5.665,00
6. Αποσβέσιμα χρηματοοικονομικών πράξεων	34.795,98	25.847,74	25.847,74	2.781,00
Μέσων:				
7. Λοιπά Έσοδα εκμεταλλεύσεως	1.025.880,21	468.827,96	468.827,96	47.269,38
α Έσοδα από μετοχές & άλλους τίτλους μεταβλητής αποδόσεως	4.017.934,64	3.174.426,27	3.174.426,27	0,00
8. Γενικά έξοδα διοικήσεως				
α Λατάνες προσωπικού	841.983,99	841.983,99	841.983,99	5.665,00
- Μισθοί & ημερομίσθια	241.771,41	216.515,75	216.515,75	2.781,00
- Επιδοτήσεις κοινωνικής φύσεως για συντ.	7.000,00	0,00	0,00	0,00
- Λοιπές επιδοτήσεις	1.106.714,57	1.145.682,98	1.145.682,98	0,00
β Άλλα έξοδα διοικήσεως	2.312.469,52	2.204.182,72	2.204.182,72	0,00
Μέσων:				
9. Έξοδα από μετοχές & άλλους τίτλους	1.705.465,12	970.243,65	970.243,65	55.615,38

Μείον:					
9. Αποσβέσεις πταίων στοιχείων	332.848,55			325.609,70	
10. Λοιπά έξοδα εκμεταλλεύσεως	15.126,03			11.841,70	
11. Προβλέψεις επιστροφών απαιτήσεων από χορηγηθέντα δάνεια	1.000.000,00			400.000,00	
12. Προβλέψη για υπομίσθωση συμμετοχών και χρεογράφων	8.222,93			177.134,66	
13. Λοιπές προβλέψεις	25.987,37	1.382.194,88		20.209,25	934.795,31
		323.270,24			35.448,24
Πλέον:					
15. Έκτακτα έσοδα	75.231,74			138.815,00	
16. Έκτακτα έσοδα	207.037,87	-131.806,13		106.651,99	32.163,01
		191.464,11			67.611,25

ΚΑΘΑΡΑ ΚΕΡΑΤΑ ΧΡΗΣΕΩΣ ΠΡΟ ΦΟΡΟΥ

Μυτιλήνη, 30 Απριλίου 2010

Ο ΠΡΟΔΡΟΣ ΤΟΥ Δ.Σ

Ο ΓΕΝΙΚΟΣ ΔΙΕΥΘΥΝΤΗΣ

Ο ΠΡΟΪΣΤΑΜΕΝΟΣ ΛΟΓΙΣΤΗΡΙΟΥ

Ο ΦΟΡΟΛΟΓΙΚΟΣ ΣΥΜΒΟΥΛΟΣ

ΑΜΠΙΑΝΗΣ ΣΤΥΛΙΑΝΟΣ
Α.Δ.Τ ΑΖ 430210

ΑΜΠΟΥΛΟΣ ΙΩΑΝΝΗΣ
Α.Δ.Τ ΑΕ 430821

ΚΑΤΣΑΒΗΣ ΑΝΤΩΝΙΟΣ
Α.Δ.Τ ΑΒ 933240

ΒΟΥΥΓΑΡΑΚΗΣ ΕΥΑΓΓΕΛΟΣ
Α.Δ.Τ ΑΕ 931719

ΕΚΘΕΣΗ ΕΛΕΓΧΟΥ ΑΝΕΞΑΡΤΗΤΟΥ ΟΡΚΩΤΟΥ ΕΛΕΓΚΤΗ - ΛΟΓΙΣΤΗ

Προς τους κ.κ Συνεταίρους της Συνεταιριστικής Τράπεζας " ΣΥΝΕΤΑΙΡΙΣΤΙΚΗ ΤΡΑΠΕΖΑ ΛΕΣΒΟΥ-ΛΙΜΝΟΥ ΣΥΝ.Π.Ε"

Έκθεση επί των Οικονομικών Καταστάσεων

Ελέγξαμε τις ανωτέρω οικονομικές καταστάσεις της Συνεταιριστικής Τράπεζας " ΣΥΝΕΤΑΙΡΙΣΤΙΚΗ ΤΡΑΠΕΖΑ ΛΕΣΒΟΥ-ΛΙΜΝΟΥ ΣΥΝ.Π.Ε" που αποτελούνται από τον ισολογισμό της 31 Δεκεμβρίου 2009, την κατάσταση αποτελεσμάτων και τον πίνακα διάρθρωσης της χρήσεως που έληξε την ημερομηνία αυτή, καθώς και το σχετικό προσάρτημα.

Ευθύνη της Διοίκησης για τις Οικονομικές Καταστάσεις

Η διοίκηση είναι υπεύθυνη για την κατάρτιση και εύλογη παρουσίαση αυτών των οικονομικών καταστάσεων σύμφωνα με τα Λογιστικά Πρότυπα που προδιαγράφονται από την Ελληνική Νομοθεσία, όπως και για εκείνες τις εσωτερικές δικλίδες που η διοίκηση καθορίζει ως απαραίτητες ώστε να καθίσταται δυνατή η κατάρτιση οικονομικών καταστάσεων απαλλαγμένων από ουσιώδη ανακρίβεια που οφείλεται είτε σε απάτη είτε σε λάθος.

Ευθύνη του Ελεγκτή

Η δική μας ευθύνη είναι να εκφράσουμε γνώμη επί αυτών των οικονομικών καταστάσεων με βάση τον έλεγχο μας. Διενεργήσαμε τον έλεγχο μας σύμφωνα με τα Διεθνή Πρότυπα Ελέγχου. Τα πρότυπα αυτά απαιτούν να συμμορφωνώμαστε με κανόνες δεοντολογίας, καθώς και να σχεδιάζουμε και διενεργούμε τον έλεγχο με σκοπό την απόκτηση εύλογης διασφάλισης για το εάν οι οικονομικές καταστάσεις είναι απαλλαγμένες από ουσιώδη ανακρίβεια. Ο έλεγχος περιλαμβάνει τη διενέργεια διαδικασιών για την απόκτηση ελεγκτικών τεκμηρίων, σχετικά με τα ποσά και τις γνωστοποιήσεις στις οικονομικές καταστάσεις. Οι επιλεγμένες διαδικασίες βασίζονται στην κρίση του ελεγκτή περιλαμβανομένης της εκτίμησης των κινδύνων ουσιώδους ανακρίβειας των οικονομικών καταστάσεων, που οφείλεται είτε σε απάτη είτε σε λάθος. Κατά τη διενέργεια αυτών των εκτιμήσεων κινδύνου, ο ελεγκτής εξετάζει τις εσωτερικές δικλίδες που σχετίζονται με την κατάρτιση και εύλογη παρουσίαση των οικονομικών καταστάσεων της εταιρείας, με σκοπό το σχεδιασμό ελεγκτικών διαδικασιών κατάλληλων για τις περιστάσεις και όχι με σκοπό την έκφραση γνώμης επί της αποτελεσματικότητας των εσωτερικών δικλίδων της εταιρείας. Ο έλεγχος περιλαμβάνει επίσης τη αξιολόγηση της καταλληλότητας των λογιστικών αρχών και μεθόδων που χρησιμοποιήθηκαν και του εύλογου των εκτιμήσεων που έγιναν από τη διοίκηση, καθώς και αξιολόγηση της συνολικής παρουσίας των οικονομικών καταστάσεων. Πιστεύουμε ότι τα ελεγκτικά τεκμήρια που έχουμε συγκεντρώσει είναι επαρκή και κατάλληλα για τη θεμελίωση της ελεγκτικής μας γνώμης.

Βάση για Γνώμη με Επιφύλαξη

Από τον έλεγχο μας προέκυψαν τα εξής:

1) Η Τράπεζα προκειμένου να καλύψει τυχόν μελλοντικές ζημιές από χορηγήσεις δανείων (κυρίως των προηγούμενων χρήσεων) έχει σχηματίσει πρόβλεψη σε βάρος των αποτελεσμάτων ποσού 4,1 εκ. ευρώ από το οποίο ποσό 1 εκ. ευρώ αφορά την παρούσα χρήση. Η πρόβλεψη αυτή κατά την άποψη μας υπολείπεται της απαιτούμενης κατά το ποσό των 7 εκ. ευρώ. Το ποσό αυτό θα έπρεπε να είχε βαρύνει κυρίως τα αποτελέσματα των προηγούμενων χρήσεων και να είχε μειώσει τα ίδια κεφάλαια της Τράπεζας.

2) Στο λογαριασμό του Ενεργητικού (4) «Απαιτήσεις κατά πελατών» περιλαμβάνονται και χορηγήσεις δανείων ποσού 8,9 εκ. ευρώ οι οποίες κατά την 31/12/2009 βρίσκονται σε οριστική καθυστέρηση.

3) Δεν έχει σχηματισθεί πρόβλεψη για ενδεχόμενους πρόσθετους φόρους και προσαυξήσεις σε σχέση με τις ανέλεγκτες φορολογικά χρήσεις 2007 έως 2009.

Γνώμη με Επιφύλαξη

Κατά τη γνώμη μας, εκτός από τις επιπτώσεις των θεμάτων που μνημονεύονται στην παράγραφο Β' βάση για Γνώμη με Επιφύλαξη, οι ανωτέρω οικονομικές καταστάσεις παρουσιάζουν εύλογα, από κάθε ουσιαστική άποψη, την οικονομική θέση της Εταιρείας κατά την 31 Δεκεμβρίου 2009 και τη χρηματοοικονομική της επίδοση για τη χρήση που έληξε την ημερομηνία αυτή σύμφωνα με τα Λογιστικά Πρότυπα που προδιαγράφονται από την Ελληνική Νομοθεσία.

Αναφορά επί Άλλων Νομικών και Κανονιστικών Θεμάτων

Επισημειώσαμε τη συμφωνία και την αντιστοίχηση του Περιεχομένου της Έκθεσης του Διοικητικού Συμβουλίου με τις ανωτέρω οικονομικές καταστάσεις.

Αθήνα, 28 Μαΐου 2010

ΙΩΑΝΝΗΣ Π. ΜΑΝΑΡΙΑΔΗΣ
Ορκωτός Ελεγκτής Λογιστής
Α.Μ. Σ.Ο.Ε.Α. 11291

PKF ΕΥΡΩΔΕΛΤΙΚΗ Α.Ε.
Ορκωτοί Ελεγκτές Λογιστές
PANNEL-KERR FORSTER
Λ. Κηφισίας 124
Α.Μ. Σ.Ο.Ε.Α. 132

ΠΡΟΣΑΡΤΗΜΑ ΙΣΟΛΟΓΙΣΜΟΥ ΤΗΣ 31/12/2009 ΚΑΙ ΤΩΝ ΑΠΟΤΕΛΕΣΜΑΤΩΝ

(1 ΙΑΝΟΥΑΡΙΟΥ 2009 – 31^η ΔΕΚΕΜΒΡΙΟΥ 2009)
ΤΗΣ ΣΥΝΕΤΑΙΡΙΣΤΙΚΗΣ ΤΡΑΠΕΖΑΣ ΛΕΣΒΟΥ-ΛΗΜΝΟΥ (ΣΥΝ.ΠΕ)

(Αναφέρονται μόνο οι περιπτώσεις εκείνες για τις οποίες συντρέχει περίπτωση εφαρμογής)

(κονδύλια σε Ευρώ χωρίς δεκαδικά)

Α. ΠΛΗΡΟΦΟΡΙΕΣ ΣΥΜΦΩΝΑ ΜΕ ΤΙΣ ΔΙΑΤΑΞΕΙΣ ΤΟΥ ΑΡΘΡΟΥ 43 ΠΑΡ.1 ΤΗΣ ΟΔΗΓΙΑΣ 78/660/ΕΕ

1. ΑΠΟΤΙΜΗΣΗ ΠΕΡΙΟΥΣΙΑΚΩΝ ΣΤΟΙΧΕΙΩΝ

- 1.1 Τα ακίνητα πάγια περιουσιακά στοιχεία αποτιμήθηκαν στην αξία κτήσεως τους (ιστορικό κόστος πλέον αναπροσαρμογές βάσει των διατάξεων του Ν.2065/1992), η οποία είναι προσαυξημένη με την αξία των προσθηκών και βελτιώσεων που έγιναν στην κλειόμενη χρήση και μειωμένη με τις προβλεπόμενες από το νόμο αποσβέσεις (Π.Δ 299/2003). Τα λοιπά πάγια περιουσιακά στοιχεία αποτιμήθηκαν στην αξία κτήσεως τους (ιστορικό κόστος), η οποία είναι προσαυξημένη με την αξία των προσθηκών και βελτιώσεων που έγιναν στην κλειόμενη χρήση και μειωμένη με τις προβλεπόμενες από το νόμο αποσβέσεις (Π.Δ 299/2003).
- 1.2 Δεν συνέτρεξε περίπτωση σχηματισμού προβλέψεως υποτίμησής τους.
- 1.3 Οι μετοχές (εισηγμένες στο Χρηματιστήριο) αποτιμήθηκαν κατά την 31/12/2009 στην κατά είδος χαμηλότερη τιμή μεταξύ της τιμής κτήσης και της τρέχουσας τιμής τους σύμφωνα με τις διατάξεις του Κώδικα Βιβλίων και Στοιχείων και του Κλαδικού Λογιστικού Σχεδίου των Τραπεζών. Ως τρέχουσα τιμή λήφθηκε ο μέσος όρος της χρηματιστηριακής τιμής τους κατά τον τελευταίο μήνα της χρήσης 2009.
- 1.4 Οι Συμμετοχές σε συνδεδεμένες και μη συνδεδεμένες επιχειρήσεις (η μεγαλύτερη των οποίων ελέγχεται από Ορκωτό Ελεγκτή - Λογιστή) αποτιμήθηκαν σωστά στην χαμηλότερη τιμή μεταξύ τιμής κτήσης και τρέχουσας αξίας. Ως τρέχουσα αξία λήφθηκε αυτή που προκύπτει με βάση τις τελευταίες δημοσιευθείσες Οικονομικές καταστάσεις των επιχειρήσεων αυτών.
- 1.5 Το Αμοιβαίο Μετοχικό Κεφάλαιο αποτιμήθηκε στη χαμηλότερη τιμή μεταξύ της τιμής κτήσης και της τρέχουσας τιμής σύμφωνα με τις διατάξεις του Κώδικα Βιβλίων και Στοιχείων και του Κλαδικού Λογιστικού Σχεδίου των Τραπεζών.
- 1.6 Τα ξένα τραπεζογραμμάτια (εκτός ζώνης) αποτιμήθηκαν με βάση το Δελτίο Ισοτιμιών αναφοράς της Ευρωπαϊκής Κεντρικής Τράπεζας της 31/12/2009.
- 1.7 Οι χορηγήσεις αποτιμήθηκαν στην ονομαστική τους αξία. Για τις χορηγήσεις αυτές στην κλειόμενη χρήση λογίσθηκε πρόβλεψη επισφαλών απαιτήσεων ποσού 1.000.000 ευρώ.
Οι δεδουλευμένοι τόκοι των χορηγήσεων καταχωρήθηκαν στο λογαριασμό «Προπληρωμένα έξοδα και έσοδα εισπρακτέα» του Ενεργητικού.
- 1.8 Οι δεδουλευμένοι τόκοι των χορηγήσεων καταχωρήθηκαν στο λογαριασμό «Προεισπραγμένα έξοδα και πληρωμένα έξοδα» του Παθητικού.
- 1.9 Τα αποτελέσματα χρήσης διαμορφώνονται από τα δεδουλευμένα έξοδα που αφορούν τη χρήση και από τα έσοδα που πραγματοποιήθηκαν μέσα σε αυτή.
Σύμφωνα με το άρθρο 27 του Ν.2078/92 ο λογισμός τόκων από δάνεια που βρίσκονται σε οριστική καθυστέρηση γίνεται μόνο όταν αυτά εισπραχθούν.

2. ΛΟΙΠΕΣ ΠΛΗΡΟΦΟΡΙΕΣ

2.1 Πάγιο Ενεργητικό και έξοδα εγκατάστασης

Μεταβολές Παγίων στοιχείων και εξόδων εγκατάστασης (πολυετούς απόσβεσης) με ποσά χωρίς δεκαδικά.

Κατηγορία Παγίου	Υπόλοιπο 31/12/08	Αγορές/ (Πωλήσεις- Διαγραφές- Μεταφορές) 2009	Υπόλοιπο 31/12/09	Αποσβέσεις 31/12/08	Αποσβέσεις/ (Μειώσεις αποσβ.) 2009	Αναπ/στο Υπόλοιπο 31/12/09
Γήπεδα- Οικόπεδα	2.208.992		2.208.992			2.208.992
Κτίρια- εγκαταστάσεις κτιρίων	1.118.257	102.763		186.838	87.651	946.531
Μεταφορικά μέσα	1.411	(1.411)	1.411	1.058	(1.058)	0
Έπιπλα & λοιπός εξοπλισμός	755.890	35.898	791.780	490.828	84.168	216.792
Ασώματες ακινήτοποιήσεις	1.148.943	88.438	1.237.381	796.314	160.997	280.070

2.2 Συμμετοχές

Η Τράπεζα μετέχει στο κεφάλαιο της:

α/α	Περιγραφή Συμμετοχής	Ποσά σε Ευρώ
1.	ΣΥΝΕΒΑ Α.Ε (αξία κτήσης 88.200 και τρέχουσα αξία 58.814)	58.814
2.	Πανελλήνια Τράπεζα	395.724
3.	ΕΤΑΛ Α.Ε	12.000
4.	Ένωση Συνεταιριστικών Τραπεζών	1.526
5	Συνεταιριστική Τράπεζα Λαμίας	149.985
6.	Ταμείο Εγγυήσεων Καταθέσεων	579.856
Σύνολα		1.197.905

2.3 Συνεταιριστικό Κεφάλαιο

- Σύνολο εταιρικών μεριδίων την 31.12.2009: 115.972 ονομαστικής αξίας 73,37 ευρώ το καθένα.
- Ειδικά κατά τη χρήση 2009 πουλήθηκαν 16.836 εταιρικά μερίδια και εξαγοράστηκαν 1.907 εταιρικά μερίδια.
- Το συνεταιριστικό κεφάλαιο κατά την 31/12/2009 ανέρχεται σε 8.508.914 ευρώ διαιρούμενο σε 115.972 μερίδες ονομαστικής αξίας 73,37 η κάθε μία.

2.4 Αποθεματικά

Τα αποθεματικά της τράπεζας αναλύονται ως εξής;

α/α	Περιγραφή Συμμετοχής	Ποσά σε Ευρώ
1.	Τακτικό αποθεματικό	287.685
2.	Αποθεματικά καταστατικού	107.338
3.	Αφορολόγητα αποθεματικά ειδικών διατάξεων νόμων	1.281.250
4.	Λοιπά αποθεματικά προς κάλυψη κινδύνων	1.114.977
	Σύνολο	2.791.300

2.5 Προβλέψεις και Υποχρεώσεις

- Στην χρήση του 2009 σχηματίστηκε πρόβλεψη για αποζημίωση του συνόλου του προσωπικού της λόγω συνταξιοδότησης. Η πρόβλεψη αυτή υπολογίστηκε με βάση τις ειδικές διατάξεις περί Συνεταιριστικών Οργανώσεων και ανέρχεται κατά την 31/12/2009 στο ποσό των 146.206 ευρώ. Τα αποτελέσματα της παρούσας χρήσης επιβαρύνθηκαν συνολικά με 45.997 ευρώ εκ των οποίων ποσό ευρώ 25.997 αφορά την επιπλέον πρόβλεψη της παρούσας χρήσης (2009) και ποσό 20.000 ευρώ αφορά την απόσβεση του λογαριασμού 16.19.00.0000.0002 «Έξοδα αποζημίωσης προσωπικού».
- Στην κλειόμενη χρήση σχηματίστηκε επιπλέον πρόβλεψη για επισφαλείς απαιτήσεις ύψους 1.000.000 ευρώ. Έτσι το σωρευμένο ποσό της πρόβλεψης ανέρχεται την 31/12/2009 σε 4.120.913 ευρώ.
- Δεν υπάρχουν ειδικές οικονομικές δεσμεύσεις από συμβάσεις.
- Δεν έχει σχηματισθεί πρόβλεψη για ενδεχόμενους πρόσθετους φόρους και προσαυξήσεις σε σχέση με τις ανέλεγκτες φορολογικά χρήσεις 2007 έως και 2009.
- Δεν υπάρχουν υποχρεώσεις καλυπτόμενες με εμπράγματα ασφάλειες.

2.6 Αμοιβές - Προκαταβολές και Πιστώσεις σε Όργανα Διοίκησης

- Τα μέλη του Δ.Σ είναι άμισθα.
- Οι ακαθάριστες αμοιβές και τα έξοδα του Γενικού Διευθυντή ανήλθαν: Αμοιβή (Μισθωτές υπηρεσίες 45.483 ευρώ και παροχή υπηρεσιών 22.712 ευρώ. Συνολικά 68.195 ευρώ), Κινητή τηλεφωνία 0, Έξοδα ταξιδιών 2.208 ευρώ).
- Στα μέλη των οργάνων της Τράπεζας, που ασκούν διοίκηση, διεύθυνση ή εποπτεία, δεν έχουν χορηγηθεί προκαταβολές ή πιστώσεις, ούτε έχουν παρασχεθεί εγγυήσεις, με εξαίρεση τα δάνεια και τις εγγυήσεις, τα οποία αυτοί δικαιούνται να λάβουν σύμφωνα με τις διατάξεις του Καταστατικού της Τράπεζας.

2.7 Αποτελέσματα Χρήσεως

Προσωπικό

- Μέσος όρος του απασχοληθέντος κατά την χρήση προσωπικού:Υπάλληλοι 36.
Ανάλυση μισθοδοσίας:

α/α	Περιγραφή	Ποσά σε Ευρώ
1.	Αμοιβές υπαλληλικού προσωπικού	957.043
2.	Εργοδοτικές εισφορές υπαλληλικού προσωπικού	241.711
3.	Αποζημιώσεις απολυομένων	7.000
	Σύνολα	1.205.754

Β΄ ΠΛΗΡΟΦΟΡΙΕΣ ΣΥΜΦΩΝΑ ΜΕ ΤΙΣ ΔΙΑΤΑΞΕΙΣ ΤΩΝ ΑΡΘΡΩΝ 40 ΠΑΡ.2-7 ΚΑΙ 41 ΤΗΣ ΟΔΗΓΙΑΣ 86/635/ΕΕ

ΕΝΕΡΓΗΤΙΚΟ

1. Θέση 1 Ταμείο και Διαθέσιμα στην Κεντρική Τράπεζα

α/α	Περιγραφή	Ποσά σε Ευρώ
1.	Ταμείο κεντρικού, υποκαταστημάτων, θυρίδων	1.035.141
2.	Διαθέσιμα στην Τράπεζα της Ελλάδος	2.830.389
Σύνολα		3.865.531

2. Θέση 3 Απαιτήσεις κατά Πιστωτικών Ιδρυμάτων

α/α	Περιγραφή	Ποσά σε Ευρώ
1.	Απαιτήσεις από λογαριασμούς όψεως σε Ευρώ	1.189.205
2.	Απαιτήσεις από λογαριασμούς προθεσμίας σε Ευρώ	18.978.620
Σύνολα		20.167.825

3. Θέση 4 Απαιτήσεις κατά πελατών

α/α	Περιγραφή	Ποσά σε Ευρώ
1.	Χορηγήσεις διάρκειας από 0 μέχρι 3 μήνες	89.926
2.	Χορηγήσεις διάρκειας από 3 μήνες μέχρι 1 έτος	37.230.717
3.	Χορηγήσεις διάρκειας από 1 έτος μέχρι 5 έτη	5.320.520
4.	Χορηγήσεις από 5 έτη και πάνω	12.006.743
5.	Χορηγήσεις σε εμπλοκή	8.975.610
Σύνολα		63.623.516

Σε όσες χορηγήσεις δεν είναι ενήμερες έχει διακοπεί ο λογισμός των τόκων σύμφωνα με το άρθρο 27 του Ν.2076/1992.

Οι χορηγήσεις καλύπτονται με αξιόγραφα (ενεχυρίαση επιταγών) ύψους ευρώ 6.196.675, εμπράγματα εξασφαλίσεις (Υποθήκες - Προσημειώσεις) ύψους ευρώ 53.737.754, εκχώρηση απαιτήσεων ύψους ευρώ 7.508.782, ενεχυρίαση καταθέσεων ύψους 999.200 ευρώ, ενεχυρίαση τίτλων ύψους 45.162 ευρώ.

4. Θέση 5 Ομολογίες και Τίτλοι σταθερής απόδοσης

α/α	Περιγραφή	Ποσά σε Ευρώ
1.	Παγκρήτιο ομόλογο	500.000

5. Θέση 6 Μετοχές και άλλοι Τίτλοι Μεταβλητής Απόδοσης

α/α	Περιγραφή	Ποσά σε Ευρώ
1.	Μετοχές εισηγμένες στο Χρηματιστήριο Αθηνών (τιμή κτήσης 17.106)	3.740
2.	Αμοιβαία Κεφάλαια διαχείρισης μετοχών (μετοχικά) (τιμή κτήσης 352.164)	132.420
Σύνολα		136.160

6. Θέση 7 Συμμετοχές σε μη Συνδεδεμένες Επιχειρήσεις

α/α	Περιγραφή	Ποσά σε Ευρώ
1.	Πανελλήνια Τράπεζα	395.724
2.	ΕΤΑΛ Α.Ε	12.000
3.	Ένωση Συνεταιριστικών Τραπεζών	1.526
4.	Συνεταιριστική Τράπεζα Λαμίας	149.985
5.	Ταμείο Εγγυήσεων Καταθέσεων	579.856
Σύνολα		1.139.091

7. Θέση 8 Συμμετοχές σε Συνδεδεμένες Επιχειρήσεις

α/α	Περιγραφή	Ποσά σε Ευρώ
1.	Συμμετοχή 98% στη ΣΥΝΕΒΑ Α.Ε (αξία κτήσης 88.200 ευρώ)	58.814

8. Θέση 9 Άυλα Πάγια Στοιχεία

	Αξία Κτήσης €	Αποσβεσθέντα €	Αναπόσβ. Αξία €
Έξοδα Λογισμικού	537.522	411.945	125.577
Έξοδα Ακίνητοποιήσεων	379.328	275.636	103.692
Λοιπά Έξοδα	320.530	269.729	50.801
	1.237.380	957.310	280.070

9. Θέση 10 Ενσώματα Πάγια Στοιχεία

	Αξία Κτήσης €	Αποσβεσθέντα €	Αναπόσβ. Αξία €
Γήπεδα - Οικόπεδα	2.208.992	0	2.208.992
Κτίρια	1.221.019	274.488	946.531
Έπιπλα & Λοιπός Εξοπλισμός	791.789	574.996	216.793
	4.221.799	849.484	3.372.316

10. Θέση 13 Λοιπά Στοιχεία Ενεργητικού

α/α	Περιγραφή	Ποσά σε Ευρώ
1.	Προκαταβολές για αποκτήσεις περιουσιακών στοιχείων	496.079
2.	Απαιτήσεις από καθυστερήσεις καρτών	44.760
3.	Εγγυήσεις	9.773
4.	Ελληνικό Δημόσιο	74.101
5.	Διάφορα	24.511
Σύνολα		649.224

11. Θέση 15 Προπλ/να Έξοδα - Έσοδα Εισπρακτέα

α/α	Περιγραφή	Ποσά σε Ευρώ
1.	Έσοδα αμοιβών προγραμμάτων ΠΕΠ	413.285
2.	Προϋπολογισμένοι τόκοι (έσοδο) χορηγήσεων (λογ.58)	100.689
3.	Δεδουλευμένοι τόκοι (έσοδο) προθεσμ. κατάθεσης έως 31/12/09	79.019
4.	Έσοδα εκτοκισμού προηγούμενων χρήσεων	67.169
5.	Έσοδα ασφαλιστρων χορηγήσεων	26.892
6.	Έσοδα από προμήθειες Ε/Ε	7.556
7.	Έξοδα από τόκους προθεσμιακής extra	140.270
Σύνολα		834.880

ΠΑΘΗΤΙΚΟ

1. Θέση 2 Υποχρεώσεις προς Πελάτες

α/α	Περιγραφή	Ποσά σε Ευρώ
1.	Λογαρ. καταθέσεων όψεως	3.125.807
2.	Λογαρ. καταθέσεων ταμειυτηρίου	20.076.138
3.	Λογαρ. δεσμευμένων καταθέσεων	75.186
4.	Λογαρ. προθεσμιακών καταθέσεων διάρκειας μέχρι 3 μήνες	34.158.821
5.	Λογαρ. προθεσμιακών καταθέσεων διάρκειας από 3 μήνες έως 1 έτος	17.430.488
Σύνολα		74.866.440

2. Θέση 3 Λοιπά Στοιχεία Παθητικού

α/α	Περιγραφή	Ποσά σε Ευρώ
1.	Επιταγές πληρωτέες	807.062
2.	Επιταγές - καλύμματα προς ρευστοποίηση	554.594
3.	Ετήσια εισφορά ΤΕΚ	202.905
4.	Υποχρεώσεις στο Δημόσιο από τέλη κυκλοφορίας	186.345
5.	Μερίσματα πληρωτέα	164.428
6.	Ελληνικό Δημόσιο-Φόροι	111.871
7.	Ασφαλιστικοί οργανισμοί	53.815
8.	Υποχρεώσεις από διανομή κερδών στο προσωπικό	58.340
9.	Διάφορα	131.378
Σύνολα		2.270.738

3. Θέση 5 Προ/ντα Έσοδα - Πληρ. Έξοδα

α/α	Περιγραφή	Ποσά σε Ευρώ
1.	Τόκοι πληρωτέοι καταθέσεων πελατών	206.506

4. Θέση 6 Προβλέψεις για κινδύνους και βάρη

α/α	Περιγραφή	Ποσά σε Ευρώ
1.	Πρόβλεψη για αποζημίωση προσωπικού λόγω σύνταξης	146.206

5.Λοιποί Λογ/σμοί Τάξεως

α/α	Περιγραφή	Ποσά σε Ευρώ
1.	Ενδεχόμενες υποχρεώσεις από εγγυήσεις υπέρ τρίτων	3.200.554
2.	Δικαιούχοι αλλότριων περιουσιακών στοιχείων	20.897
3.	Υποχρεώσεις από αμφοτεροβαρείς συμβάσεις	120.707.715
4.	Πιστωτικοί λογαριασμοί πληροφοριών	171.944.621
Σύνολα		295.873.788

ΑΠΟΤΕΛΕΣΜΑΤΑ ΧΡΗΣΗΣ

1. Θέσεις 1-6

Θέση	Περιγραφή	Ποσά σε Ευρώ
1.	Τόκοι και εξομοιούμενα έσοδα	
	- Τόκοι τίτλων σταθερής απόδοσης (Παγκρήτιο Ομόλογο)	25.000
	- Λοιποί τόκοι και εξομοιούμενα έσοδα	5.438.365
2.	Τόκοι και εξομοιούμενα έξοδα	(2.857.153)
3.	Έσοδα από μετοχές και άλλους τίτλους μεταβλητής απόδοσης	119
4.	Έσοδα προμηθειών	353.570
5.	Έξοδα προμηθειών	(2.653)
6.	Αποτελέσματα χρημ/κών πράξεων	34.795
7.	-Λοιπά έσοδα εκμεταλλεύσεως	
	-Έσοδα προγραμμάτων	622.324
	-Λοιπά έσοδα εκμετάλλευσης, - τιμολογημένα έξοδα δικαστικών επιμελητών - δικηγόρων	178.961
	-Λοιπά έσοδα προμηθειών διαχείρισης	73.025
	-Έσοδα από ειδικές επιχορηγήσεις	57.030
	-Λοιπά έσοδα από ασφάλειες δανειοληπτών	27.379
	-Έσοδα από ενοίκια	20.100
	-Λοιπά έσοδα	47.071
Σύνολα		1.025.890

2. Θέση 10 Λοιπά Έξοδα Εκμετάλλευσης

α/α	Περιγραφή	Ποσά σε Ευρώ
1.	Δωρεές	13.450
2.	Λοιποί φόροι	1.676
Σύνολα		15.126

3. Θέση 11 Πρόβλεψη επισφαλών απαιτήσεων από χορηγηθέντα δάνεια

α/α	Περιγραφή	Ποσά σε Ευρώ
1.	Πρόβλεψη για επισφαλείς απαιτήσεις	1.000.000

4. Θέση 12 Πρόβλεψη υποτίμησης συμμετοχών και χρεογράφων

α/α	Περιγραφή	Ποσά σε Ευρώ
1.	Πρόβλεψη υποτίμησης ΣΥΝΕΒΑ Α.Ε	7.848
2.	Πρόβλεψη για υποτίμηση μετοχών	373
Σύνολο		8.222

5. Θέση 13 Λοιπές προβλέψεις

α/α	Περιγραφή	Ποσά σε Ευρώ
1.	Πρόβλεψη αποζημίωσης προσωπικού	25.997

6. Θέση 15 Έκτακτα Έσοδα - Έσοδα προηγ. χρήσεων

α/α	Περιγραφή	Ποσά σε Ευρώ
1.	Έσοδα από αναλογούσες στη χρήση αποσβέσεις επιχορηγήσεων	38.193
2.	Πλεόνασμα ταμείου	5.200
3.	Τόκοι δανείων προηγούμενης χρήσης	15.106
4.	Έσοδα επιδομάτων ασθενοείας προηγ. χρήσεων	6.314
5.	Διάφορα έσοδα	10.418
Σύνολα		75.231

7. Θέση 16 Έκτακτα Έξοδα - Έξοδα προηγ. χρήσεων

α/α	Περιγραφή	Ποσά σε Ευρώ
1.	Λογαριασμός τακτοποίησης καταθέσεων-χορηγήσεων	182.646
2.	Διαγραφή ανείσπρακτων απαιτήσεων	8.647
3.	Διάφορα έξοδα	15.744
Σύνολα		207.037

Μυτιλήνη, 30 Απριλίου 2010

Ο Πρόεδρος του Δ.Σ

Ο Γενικός Διευθυντής

ΑΛΜΠΑΝΗΣ ΣΤΕΛΙΟΣ
Α.Δ.Τ ΑΖ 430210

ΑΜΠΟΥΛΟΣ ΙΩΑΝΝΗΣ
Α.Δ.Τ ΑΕ 430821

**Ο Οικονομικός & Φορολογικός
Σύμβουλος Α΄ Τάξεως**

Ο Προϊστάμενος Λογιστηρίου

ΕΥΑΓΓΕΛΟΣ ΒΟΥΛΓΑΡΑΚΗΣ
Αρ. Μητρώου ΟΕΕ 11665

ΑΝΤΩΝΙΟΣ ΚΑΤΣΑΒΗΣ
ΑΡ. Μητρώου ΟΕΕ 26471

Το Προσάρτημα αυτό αποτελείται από 9 σελίδες και είναι αυτό που αναφέρεται στην από 25 Μαΐου 2010 Έκθεση ελέγχου της εταιρείας μας.

Αθήνα, 25 Μαΐου 2010

ΡΚΦ ΕΥΡΩΕΛΕΓΚΤΙΚΗ Α.Ε.

ΙΩΑΝΝΗΣ Π. ΜΑΝΔΡΙΑΔΗΣ

Ορκωτοί Ελεγκτές Λογιστές
Λ. Κηφισίας 124

Ορκωτός Ελεγκτής-Λογιστής

Α.Μ. Σ.Ο.Ε.Α. 132

Α.Μ. Σ.Ο.Ε.Α. 11291

ΚΟΙΝΩΝΙΚΟ ΠΡΟΦΙΛ ΤΗΣ ΣΥΝΕΤΑΙΡΙΣΤΙΚΗΣ ΤΡΑΠΕΖΑΣ ΛΕΣΒΟΥ - ΛΗΜΝΟΥ ΓΙΑ ΤΟ ΕΤΟΣ 2009

Α. ΑΝΘΡΩΠΙΝΟ ΔΥΝΑΜΙΚΟ - ΑΜΟΙΒΕΣ

Σύνολο εργαζομένων το 2009	36
Εξωτερικοί Συνεργάτες	4
ΣΥΝΟΛΟ ΕΜΜΙΣΘΩΝ:	40

Αμοιβές μόνιμου προσωπικού	957,043 €
Φόρος μισθωτών υπηρεσιών	123,905 €
Καταβληθείσες Εργοδοτικές Εισφορές	241,711 €
Αμοιβές Εξωτερικών Συνεργατών και εκτάκτων	322,905 €
Αποδόθηκε Φόρος	64,590 €
Αποδόθηκε χαρτόσημο	299 €

Β. ΔΩΡΕΕΣ (Πολιτιστικά σωματεία, Φιλανθρωπικά ιδρύματα κ.α.) 13,540 €

Γ. ΕΠΕΝΔΥΣΕΙΣ ΣΕ ΠΑΓΙΑ ΣΤΟΙΧΕΙΑ ΠΟΥ ΠΡΑΓΜΑΤΟΠΟΙΗΘΗΚΑΝ ΑΠΟ ΤΟΠΙΚΟΥΣ ΠΡΟΜΗΘΕΥΤΕΣ - ΕΡΓΟΛΑΒΟΥΣ-ΙΔΙΟΚΤΗΤΕΣ Κ.Ο.Κ.

Επενδύσεις σε έπιπλα και λοιπό εξοπλισμό	65,200 €
Αποδόθηκε Φ.Π.Α. από τους προμηθευτές	8,476 €

Δ. ΠΑΡΟΧΕΣ ΣΕ ΔΗΜΟΣΙΕΣ ΥΠΗΡΕΣΙΕΣ ΤΟΥ ΝΟΜΟΥ

Ο.Τ.Ε Α.Ε.	37,723 €
Δ.Ε.Η. Α.Ε.	15,473 €
ΕΛ.ΤΑ. ΜΥΤΙΛΗΝΗΣ	11,887 €
ΣΥΝΟΛΟ	65,083 €

Πλέον από Φ.Π.Α. δαπανών που αποδόθηκε από προμηθευτές εξόδων 4,440 €

Ε. ΣΥΝΕΙΣΦΟΡΑ ΣΕ ΤΟΠΙΚΟΥΣ ΠΡΟΜΗΘΕΥΤΕΣ

Από δαπάνες (που πραγματοποιήθηκαν για τον (εταιρικό σκοπό εντός του νησιού)	34,150 €
Ενοίκια καταβαλλόμενα	70,286 €

ΣΤ. ΛΟΙΠΟΙ ΦΟΡΟΙ - ΤΕΛΗ ΠΟΥ ΚΑΤΑΒΛΗΘΗΚΑΝ ΥΠΕΡ ΤΟΥ ΔΗΜΟΣΙΟΥ

Φόρος Ν. 3697/08	0 €
Χαρτόσημο Ενεχυρίασης Επιταγών	57,318 €
Φόρος Τόκων	340,977 €
Φόρος Εισοδήματος	0,00 €
Φ.Π.Α.	37,719 €
Ε.Τ.ΑΚ.	3.550,00 €

ΣΥΝΟΛΙΚΗ ΑΠΟΔΟΣΗ: 439,564 €

ΑΝΑΚΕΦΑΛΑΙΩΣΗ ΤΟΥ ΚΟΙΝΩΝΙΚΟΥ ΙΣΟΛΟΓΙΣΜΟΥ ΤΗΣ ΣΥΝΕΤΑΙΡΙΣΤΙΚΗΣ ΤΡΑΠΕΖΑΣ ΛΕΣΒΟΥ - ΛΗΜΝΟΥ

Συνεισφορά στην τοπική οικονομία μέσω επενδύσεων σε πάγια	65,200 €
Συνεισφορά στο ανθρώπινο δυναμικό (υπάλληλοι)	957,043 €
Συνεισφορά στα ταμεία ασφάλισης	241,711 €
Συνεισφορά στους εξωτερικούς συνεργάτες (τοπικούς)	322,905 €
Συνεισφορά από καταβολή φόρων - τελών (άμεσων, έμμεσων, παρακρατούμενων, πλέον Φ.Π.Α., Φ.Σ.Κ., Ε.Τ.ΑΚ. στη Δ.Ο.Υ. Μυτιλήνης)	452,480 €
Συνεισφορά στις δημόσιες επιχειρήσεις του Νομού	65,083 €
Συνεισφορά σε τοπικούς προμηθευτές για πραγματοποίηση εξόδων λειτουργίας	34,150 €
Δωρεές σε τοπικούς φορείς	13,540 €
ΣΥΝΟΛΟ ΚΟΙΝΩΝΙΚΗΣ ΕΙΣΦΟΡΑΣ ΣΤΟ ΝΟΜΟ ΛΕΣΒΟΥ - ΛΗΜΝΟΥ	2,152,112 €

ΝΕΕΣ ΠΙΣΤΩΤΙΚΕΣ ΚΑΡΤΕΣ



Πανελλήνια Κάρτα Mastercard



Πανελλήνια Κάρτα Visa Classic

ΜΕΛΟΣ



**Ο Μ Ι Λ Ο Σ
ΣΥΝΕΤΑΙΡΙΣΤΙΚΩΝ
ΤΡΑΠΕΖΩΝ**

ΠΑΝΕΛΛΗΝΙΑ ΤΡΑΠΕΖΑ Α.Ε.
Λ. Μεσογείων 290,
155 62 Χολαργός
Τηλ.: 210 65 96 200,
Φαξ.: 210 65 61 923
www.panelliniabank.gr

ΟΡΓΑΝΑ ΔΙΟΙΚΗΣΗΣ - ΠΡΟΣΩΠΙΚΟ

ΑΛΜΠΑΝΗΣ ΣΤΥΛΙΑΝΟΣ, ΠΡΟΕΔΡΟΣ
ΠΑΤΕΣΤΟΣ ΑΠΟΣΤΟΛΟΣ, Α' ΑΝΤΙΠΡΟΕΔΡΟΣ
ΠΑΝΑΓΙΩΤΕΛΛΗΣ ΔΗΜΗΤΡΙΟΣ, Β' ΑΝΤΙΠΡΟΕΔΡΟΣ
ΠΟΛΙΤΗΣ ΣΤΑΥΡΟΣ, ΓΕΝ. ΓΡΑΜΜΑΤΕΑΣ
ΣΕΛΑΧΑΣ-ΕΥΣΤΑΘΙΟΥ ΠΑΝΑΓΙΩΤΗΣ, ΑΝΑΠΛΗΡ. ΓΡΑΜΜΑΤΕΑΣ
ΒΕΡΡΟΣ ΤΑΞΙΑΡΧΗΣ, ΤΑΜΙΑΣ
ΚΑΝΤΑΡΑΣ ΙΩΑΝΝΗΣ, ΜΕΛΟΣ
ΖΑΝΝΑΡΑ ΜΑΡΙΑ, ΜΕΛΟΣ
ΚΟΥΦΕΛΟΣ ΜΙΧΑΗΛ, ΜΕΛΟΣ

ΓΕΝΙΚΗ Δ/ΝΣΗ:
ΕΣΩΤΕΡΙΚΟΣ ΕΛΕΓΧΟΣ:
ΝΟΜΙΚΗ ΥΠΗΡΕΣΙΑ:

ΑΜΠΟΥΛΟΣ ΙΩΑΝΝΗΣ
Πατανός Ιωάννης
Χατζηχαλκιάς Εμμανουήλ (Δικηγόρος)

Γραμματεία Διοίκησης:

Καραθανάση Νόρα

Δ/ση Κεντρικού Καταστήματος:

Γαλανού Μαριάνθη

Δ/ση Διαχείρισης Κινδύνου:

Μαριόλας Ιγνάτιος

Υποδ/ση Διαχείρισης και Υποστήριξης:
Προϊστάμενος Ανθρώπινου Δυναμικού & Λογιστηρίου
Υπάλληλοι Λογιστηρίου

Κατσαβής Αντώνιος
Πόθας Σαββας, Παπαστάου Ελένη

Τμήμα Χρηματοδοτήσεων:
Προϊσταμένη Χορηγήσεων
Υπάλληλοι Χορηγήσεων (Εκτελεστικού)
Υπάλληλοι Χορηγήσεων (Εισηγητικού & Επενδυτικών
Προγραμμάτων)

Δουλγερίδου Βασιλική
Πολυχρόνης Δημήτριος, Σουβλάτζης Μάριος, Λαζαρίδου Μαρία

Βουρνάζου Ευλαλία, Παναγιωτέλλη Μαρία,
Χατζηαναγνώστου Ουράνια

Τμήμα Καθυστερήσεων και Εμπλοκών:
Προϊσταμένη Καθυστερήσεων
Υπάλληλος Καθυστερήσεων

Βουνάτσου Βασιλική
Κοκκώδης Δημήτριος, Πολίτη Νικολίνα

Τμήμα Καταθέσεων, Συμψηφισμού & Μετοχολογίου:
Προϊσταμένη Καταθέσεων και Υπεύθυνη Α44 Ν.3691/2008
Αναπληρωτής Προϊσταμένου και Υπευθ. Α44 Ν.3691/2008
Υπάλληλοι Καταθέσεων
Κεντρικός Ταμίας

Χριστέλλη Ταξιαρχούλα
Ζαφειρίου Γεώργιος
Μαστρογιαννάκη Σοφία, Ελευθέριου Βασιλική
Καραϊσκάκης Παρασκευάς

Τμήμα Πληροφορικής:
Προϊστάμενος Πληροφορικής
Υπάλληλοι Πληροφορικής

Ευαγγέλου Βασίλειος
Τσολάκης Παναγιώτης, Λαμπρίδης Νικόλαος

Υπάλληλος Γενικών Καθηκόντων:

Παπαφίγκου Μαρίνα

Κατάστημα Καλλονής
Δ/ση Καταστήματος
Υπάλληλος Καταθέσεων & Χορηγήσεων
Ταμίας

Βουγιούκας Ευστράτιος
Σαραντέλλη Φωτεινή
Κρέτζα Ευριδίκη

Κατάστημα Μυρίνας Λήμνου
Δ/ση Καταστήματος
Υπάλληλος Καταθέσεων & Χορηγήσεων
Ταμίας

Κίνδερλη Πηνελόπη
Δανιήλ Μαρία
Μελετιάδου Ζαχαρούλα

ΘΥΡΙΔΕΣ

Υπάλληλος Θυρίδας Αγιάσου
Υπάλληλος Θυρίδας Ερεσού
Υπάλληλος Θυρίδας Παπάδου
Υπάλληλος Θυρίδας Πέτρας
Υπάλληλος Θυρίδας Πλωμαρίου
Υπάλληλος Θυρίδας Πολινκίτου

Παπαπορφυρίου Ελπινίκη
Γιαννακέλου Αφροδίτη
Βασιλάρου Ζωγραφία
Αλτζαίουσι Αλεξία
Ραφτέλλη Ευαγγελία
Σαββαδέλλη Ελευθερία

ΣΥΝΟΛΟ ΥΠΑΛΛΗΛΩΝ ΚΑΙ ΕΞΩΤΕΡΙΚΩΝ ΣΥΝΕΡΓΑΤΩΝ

40 (στοιχεία 31/5/2010)



ΟΡΓΑΝΟΓΡΑΜΜΑ ΣΥΝΕΤΑΙΡΙΣΤΙΚΗΣ ΤΡΑΠΕΖΑΣ ΛΕΣΒΟΥ - ΛΙΜΝΟΥ

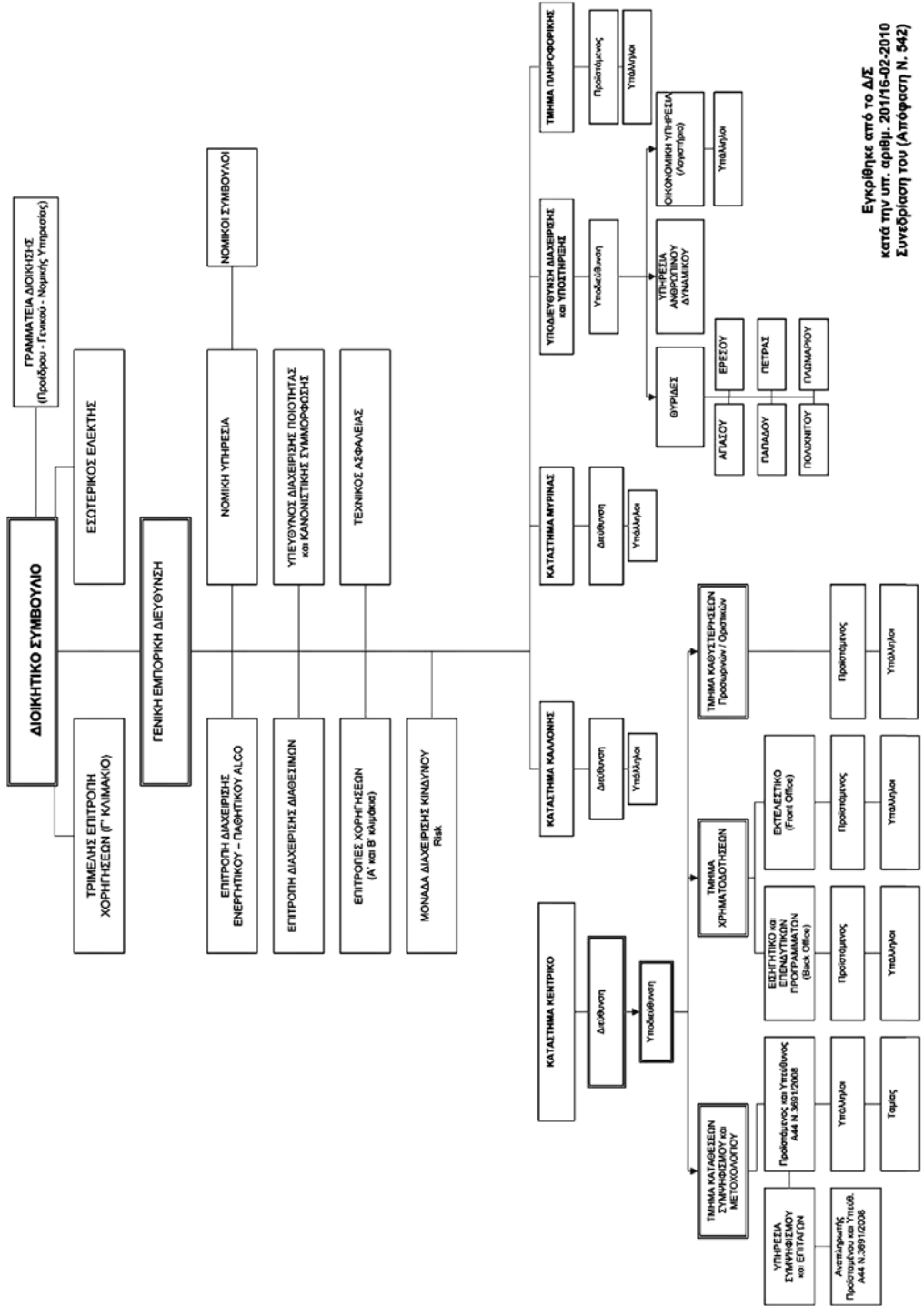

Εγκρίθηκε από το Δ.Σ.
κατά την υπ. αριθμ. 201/16-02-2010
Συνεδρίαση του (Απόφαση Ν. 542)